GRAZINA APUESTA POR JASIKEVICIUS COMO MVP DEL EUROBASKET
F1 • GP BÉLGICA PÁG. 36 a 39
Alonso, a dar otro paso hacia el título
El piloto asturiano es favorito en un GP de grato recuerdo
ALONSO 2'60€
RÄIKKÖNEN 3'50€
HAMILTON 3'70€
MOTOGP • GP PORTUGAL PÁG. 40 a 43
El monólogo de Stoner continuará en Estoril
El trazado portugués es propicio para la Ducati del australiano
STONER 1'90€
ROSSI 2'90€
PEDROSA 8'00€
PRECIO 0'50€
apuestamania
AÑO II. NÚMERO 54.
DEL 14 AL 20 DE SEPTIEMBRE
INFORMACIÓN AL DETALLE SOBRE APUESTAS DEPORTIVAS
CON CADA NÚMERO 5€ TOTALMENTE GRATIS PARA APOSTAR
PRIMERA DIVISIÓN PÁG. 2 a 5
R. MADRID 1'18€ X 5'75€ ALMERÍA 11'0€
MÁS GOLES
EL NUEVO ESTILO DEL MADRID Y EL DESCARO DEL ALMERÍA INVITAN A INVERTIR EN LAS APUESTAS RELACIONADAS CON LA ABUNDANCIA DE GOLES EN UN PARTIDO DE CLARO SIGNO LOCAL EN LAS CUOTAS
MÁS ESPECTÁCULO
MÁS DINERO
+ 2.5 GOLES 1'55€
LOS DOS MARCAN 2'35€
4 O MÁS GOLES 2'90€
LA JORNADA DE PRIMERA
SEVILLA RECREATIVO 1'40€ 4'00€ 7'25€
MURCIA AT. MADRID 2'90€ 3'20€ 2'25€
VALENCIA VALLADOLID 1'35€ 4'40€ 7'20€
ATHLETIC ZARAGOZA 2'40€ 3'15€ 2'75€
MALLORCA VILLARREAL 2'40€ 3'10€ 2'75€
ESPANYOL GETAFE 2'00€ 3'20€ 3'45€
DEPORTIVO BETIS 2'30€ 3'10€ 2'90€
RACING LEVANTE 1'80€ 3'20€ 4'25€
MÁS FÚTBOL SEGUNDA
CASTELLÓN MÁLAGA 2'50€ 2'80€ 2'80€
XEREZ SPORTING 2'25€ 2'90€ 3'10€
INTERNACIONAL PREMIER LEAGUE
TOTTENHAM ARSENAL 2'75€ 3'15€ 2'40€
POLIDEPORTIVO BALONMANO
CIUDAD REAL LOGROÑO 1'03€ 18'0€ 15'0€
BARCELONA TEUCRO 1'03€ 18'0€ 15'0€
FÚTBOL SALA
BENICARLÓ ELPOZO 3'20€ 4'50€ 1'50€
CAJA SEGOVIA INTERVIÚ 3'60€ 5'00€ 1'40€
EL BARÇA NO LO TENDRÁ NADA FÁCIL EN PAMPLONA
PRIMERA DIVISIÓN PÁG. 6 a 9
OSASUNA 5'20€ X 3'50€ BARCELONA 1'55€

FÚTBOL

PRIMERA DIVISIÓN — JORNADA 3 — APUESTA ESTÁNDAR

REAL MADRID - ALMERÍA
1'18€ 5'75€ 11'0€

SÁBADO 15 • 20:00 PPV • SANTIAGO BERNABÉU
apuestamania.com

C. CATALÁN
34 AÑOS
INSPECTOR

Árbitro: ÁLVAREZ IZQUIERDO

ESTA TEMPORADA	
VICTORIA LOCAL	1
EMPATE	-
VICTORIA VISITANTE	-

AL REAL MADRID COMO LOCAL		
VICT. 0	EMP. 0	DERR. 0

AL ALMERÍA COMO VISITANTE		
VICT. 0	EMP. 0	DERR. 0

ASÍ LLEGA EL REAL MADRID		
VILLARREAL - REAL MADRID	JORNADA 2	0-5
REAL MADRID - ATL. MADRID	JORNADA 1	2-1
REAL MADRID - SEVILLA	SUPERCOPA (V)	3-5

ASÍ LLEGA EL ALMERÍA		
ALMERÍA - VALENCIA	JORNADA 2	1-2
DEPORTIVO - ALMERÍA	JORNADA 1	0-3
LORCA - ALMERÍA	AMISTOSO	1-0

Vibraciones *El inicio liguero ha disipado las dudas sobre la conveniencia o no de apostarle al blanco*

El nuevo Madrid es un alivio para el apostante

La propuesta del Almería favorece el espectáculo y las apuestas relacionadas con los goles

1° R. MADRID								ALMERÍA 7°							
J	G	E	P	GF	GC	PTS		J	G	E	P	GF	GC	PTS
2	2	0	0	7	1	6		2	1	0	1	4	1	3

CLASIFICACIÓN DE FORMA

J1	J2	J3	J4	J5		J1	J2	J3	J4	J5
n	n	-	-	-	•	n	n	-	-	-

* ÚLTIMOS RESULTADOS EN LA PARTE SUPERIOR DE LA PÁGINA

RESULTADOS EN LA HISTORIA DE LA LIGA

1	2 (100%)	X	0 (0%)	2	0 (0%)

ÚLTIMOS ENFRENTAMIENTOS EN LIGA

-	-	-	1979-1980	1980-1981
-	-	-	4-1	4-0

PRIMER GOLEADOR

REAL MADRID			ALMERÍA		
JUGADOR	PRECIO	VECES	JUGADOR	PRECIO	VECES
V. Nistelrooy	4'25€	--	K. Uche	12'0€	--
Raúl	4'50€	1	Natalio	14'0€	--
Saviola	5'50€	--	Crusat	15'0€	--
Soldado	6'00€	--	Corona	17'0€	--
Robinho	8'00€	--	Ortíz	17'0€	--
Sneijder	8'00€	--	J. M. Ortíz	21'0€	--
Robben	11'0€	--	Soriano	29'0€	--
Guti	11'0€	--	Melo	34'0€	--
Baptista	15'0€	--	Dos Santos	41'0€	--
Ramos	19'0€	--	Juanito	51'0€	--
Diarra	21'0€	--	Acasiete	67'0€	--
Drenthe	21'0€	--	Carlos García	67'0€	--
Gago	29'0€	--	Pulido	81'0€	--
Pepe	29'0€	--	Mané	81'0€	--
Cannavaro	34'0€	--	López Rekarte	101€	--
Heinze	41'0€	--	Bruno	101€	--

SIN EMPATE

R. MADRID	ALMERÍA
1'05€	8'00€

	J	G	E	P
R. Madrid	2	2	0	0
Almería	2	1	0	1

CON VENTAJA

R. Madrid -1	1'90€
Empate -1	3'50€
Almería +1	3'20€

VICT. R. MADRID

Por 1 gol	1 partido
Por 2 goles	0 partidos
Por 3 goles	0 partidos
Por 4 ó más	1 partido

VICT. ALMERÍA

Por 1 gol	0 partidos
Por 2 goles	0 partidos
Por 3 goles	1 partido
Por 4 ó más	0 partidos

MÁS DE/MENOS DE

GOLES	PRECIO
+ de 2.5 goles	1'55€
– de 2.5 goles	2'30€

	+2.5	%	-2.5	%
RMa.	2	100	0	0
Alm.	2	100	0	0

TOTAL DE GOLES

0 ó 1 gol	3'75€
2 ó 3 goles	2'00€
4 ó más goles	2'90€

PART. R. MADRID

0 ó 1 gol	0 veces
2 ó 3 goles	1 vez
4 ó más goles	1 vez

PART. ALMERÍA

0 ó 1 gol	0 veces
2 ó 3 goles	2 veces
4 ó más goles	0 veces

RESULTADO EXACTO

LOCAL	RES.	VISIT.
10'0€	0-0	10'0€
6'00€	1-0	21'0€
9'00€	1-1	9'00€
5'50€	2-0	67'0€
9'50€	2-1	29'0€
23'0€	2-2	23'0€
7'50€	3-0	151€
12'0€	3-1	101€
34'0€	3-2	101€
126€	3-3	126€
12'0€	4-0	251€
19'0€	4-1	251€

DOBLE RESULTADO

Local/Local	1'83€
Local/Empate	21'0€
Local/Visitante	67'0€
Empate/Local	4'33€
Empate/Empate	6'50€
Empate/Visitante	17'0€
Visitante/Local	13'0€
Visitante/Empate	21'0€
Visitante/Visitante	13'0€

MINUTO PRIMER GOL

Minuto 1-10	5'00€
Minuto 11-20	4'50€
Minuto 21-30	5'50€
Minuto 31-40	7'50€
Minuto 41-50	8'50€
Minuto 51-60	11'0€
Minuto 61-70	12'0€
Minuto 71-80	15'0€
Minuto 81-90+	15'0€
Sin goles	10'0€

RMA.	1ER GOL	ALM.
1	Minuto 1-10	--
--	Minuto 11-20	1
--	Minuto 21-30	--
1	Minuto 31-40	--
--	Minuto 41-50	1
--	Minuto 51-60	--
--	Minuto 61-70	--
--	Minuto 71-80	--
--	Minuto 81-90+	--
--	Sin goles	--

R. MADRID EN CASA

RES.	VECES	%
2-1	1	100%
-	-	0%
-	-	0%
-	-	0%
-	-	0%
-	-	0%
-	-	0%
OTROS	-	0%

ALMERÍA FUERA

RES.	VECES	%
0-3	1	100%
-	-	0%
-	-	0%
-	-	0%
-	-	0%
-	-	0%
OTROS	-	0%

AUTOR PRIMER GOL

R. Madrid	1'25€
Almería	4'50€
Sin goles	10'0€

AUTOR ÚLTIMO GOL

R. Madrid	2'25€
Almería	4'50€
Sin goles	10'0€

MITAD MÁS GOLES

1ª parte	3'10€
2ª parte	2'10€
Empate	3'20€

AL DESCANSO

LOCAL	EMPATE	VISIT.
1'66€	2'50€	8'50€

CLAS. AL DESCANSO

	J	G	E	P
5º RMa.	2	1	1	0
2º Alm.	2	1	1	0

DOBLE OPORTUNIDAD

RMa. o Alm. ganan	1'10€
RMa. gana o empata	1'02€
Alm. gana o empata	4'80€

INFORMACIÓN DETALLADA Y ACTUALIZADA EN apuestamania.com

JOSE A. SOJO
jsojo@apuestamania.com

La temporada pasada, sobre todo hasta el mes de marzo, apostar por el Real Madrid en casa era un auténtico suplicio que nos hacía tener el alma en vilo hasta el último minuto. El Santiago Bernabéu dejó de ser un oasis, una apuesta 'segura' en la inmensa mayoría de los casos, para pasar a ser un quebradero de cabeza más -Capello sólo ganó el 41% de sus doce primeros partidos como local-.

Pero el nuevo proyecto de Schuster ha hecho olvidar de un plumazo esa estadística, así como la mala pretemporada, y a base de futbol rápido y de movilidad, de más control de juego -con Sneijder y Guti- y conservando la 'pegada' del equipo campeón ha vuelto a convertir a los blancos en un 'banker' cuando de sus partidos en Chamartín se trata. Más aún si encima su rival próximo rival es un modesto o, como sucede con el Almería, un recién ascendido.

Los de Unai Emery, además, cuentan con la desventaja de ser muy inexpertos en Primera División -el técnico incluido- cosa que puede pasar factura al rendimiento del equipo en un escenario como el que se van a encontrar. De los once que jugaron la pasada jornada contra el Valencia sólo uno, Juanito, jugaba en la máxima categoría del fútbol español el curso pasado, y únicamente otros tres lo habían hecho con un mínimo de asiduidad en otra época -Soriano, Corona y Ortiz-. El resto, o no se habían estrenado en Primera o no habían disputado en ella más de 5 encuentros. Realmente hay muy pocos argumentos para lanzarse a por los 11€/€ a que se paga la sorpresa almeriense y lo recomendable es asegurarse los 1'18€/€ del triunfo 'merengue'.

A parte, hay que valorar que el conjunto andaluz se destaca, además de por las buenos actuaciones realizadas, por su mentalidad ofensiva y su propuesta de fútbol con balón, que nos hace prever que el Bernabéu no verá un Almería ultradefensivo, como ocurre con otros equipos pequeños de la Liga en Madrid. Y eso va en beneficio del espectáculo, del Real Madrid, que tiene mucho más gol que la mayoría de equipos de Primera, y de las apuestas relacionadas con una cantidad elevada de tantos, las cuáles se analizan, desglosan y recomiendan en las páginas siguientes.

A tenor de lo visto, el Real vuelve a ser un equipo fiable en casa

Los blancos se beneficiarán de un Almería que rechaza jugar a encerrarse

El Bernabéu le pesará a unos jugadores con muy poca experiencia en Primera División

APUESTAMANIA

EDITA
World Communication Co. Ltd.
Dalton House, Windsor Avenue
Londres, Reino Unido
PRODUCCIÓN
Audiotvnet Streaming Group, S.L.
Calabria, 251, local 1
08029 Barcelona, España
PREIMPRESIÓN
Promotora General de Revistas, S.A.
IMPRIME
Imcodávila

REDACCIÓN
DIRECTOR: Xavi Viladot
COORDINADOR: José Antonio Sojo
DIRECTOR DE ARTE: Fran Trallero
REDACTORES JEFE: Iván Ronda (Fútbol), Sergi Pérez (Baloncesto), Albert Garriga (Polideportivo), Martí Aragonès (Motor)
REDACCIÓN: Lucas Fantini, Albert Batlle, Cesc Guimerà

DISEÑO: Toni Ortega, Ruth Jiménez
FOTOGRAFÍA: Agencia EFE, S.A. / Getty Images, S.L.

CARTAS AL DIRECTOR
redaccion@apuestamania.com
ADMINISTRACIÓN Y PUBLICIDAD
Tel: 902 887207
administracion@apuestamania.com
publicidad@apuestamania.com

ISSN: 1886-8657
DEPÓSITO LEGAL: AV-128-06

Las cotizaciones del partido ante el Sevilla reflejan la progresiva pérdida de crédito de un equipo azulgrana que arrastra viejos vicios

El barómetro de las apuestas

Que una victoria del Barça en el Camp Nou, por mucho que enfrente esté el mejor Sevilla de todos los tiempos, se pague a 1'80€ por cada euro apostado es el mejor ejemplo de la progresiva pérdida de crédito del cuadro azulgrana. El barómetro de las apuestas dice mucho y pocas veces miente. No entiende de colores, y por eso es un parámetro especialmente fiable para analizar el estado real de los equipos.

La temporada pasada la victoria del Barça en este mismo partido se pagaba a 1'60€ por euro. Y hace dos, a 1'30. Pero ahí no acaban las comparaciones. Hace poco más de un año, cuando aún duraba la embriaguez por la conquista de la Champions, el triunfo culé ante los hispalenses en la Supercopa de Europa iba a 1'55€ por euro. Y eso que el partido se jugaba en campo neutral. Ahí empezó la caída.

La imagen del Barça en este arranque de temporada está muy por debajo de lo esperado. Y si a ello le añadimos un Madrid que más o menos funciona, el desencanto del aficionado está más que justificado. Pese a una buena pretemporada y las muchas propuestas de enmienda, los viejos vicios continúan instalados en el seno del equipo y Rijkaard está en entredicho. La reacción es obligada.

Un partido con 'perfume de gol'

CHOQUE IDEAL PARA LAS APUESTAS A CANTIDAD DE GOLES

El vistoso y eficaz Madrid de Schuster recibe a un Almería que pese a ser novato ha demostrado que no se arruga y busca puerta como el que más. Esas credenciales, lo visto en las primeras jornadas y las estadísticas de unos y otros hacen presagiar que será un duelo donde las apuestas a goles tomarán protagonismo.

EL ATAQUE DEL MADRID

El Real Madrid se ha reforzado en busca de una mayor solidez en defensa -aún por encontrar-, de una mayor fluidez en medio campo que permita tener más posesión de balón y de más profundidad en su juego. De paso, ha traído mucho más gol del que se ha ido.

FICHAJES CON MUCHO MÁS GOL QUE LAS BAJAS

BAJAS TEMPORADA 07/08	40 GOLES
EMERSON	1/28 · 2/34
RAÚL BRAVO	0/8 · 2/15
REYES	6/30 · 5/26
HELGUERA	1/23 · 0/19
CASSANO	1/7 · 1/12
MEJÍA	0/9 · 1/17
PABLO GARCÍA	0/14 · 0/21
BECKHAM	3/23 · 3/31
DE LA RED	0/7 · 0/3
R. CARLOS	3/23 · 5/35
PAVÓN	0/10 · 0/17
JAVI GARCÍA	2/26 · 4/33
MIÑAMBRES	retirado lesión
DIEGO LÓPEZ	portero

ALTAS TEMPORADA 07/08	97 GOLES
ROBBEN	2/21 · 6/28
HEINZE	0/22 · 0/4
SNEIJDER	18/30 · 5/19
PEPE	4/25 · 1/24
SAVIOLA	5/18 · 9/29
METZELDER	0/19 · 2/23
SOLDADO	13/31 · 19/29
BAPTISTA	3/24 · 8/32
BALBOA	1/30 · 1/32
DRENTHE	0/26 · 0/3
DUDEK	portero

temp. 06/07 (goles/partidos)
temp. 05/06 (goles/partidos)

ESTADÍSTICAS MUY OFENSIVAS

A FAVOR	J.1	J.2	TOT.
GOLES	2	5	7
TIROS	21	14	35
A PUERTA	11	8	19
AL PALO	2	1	3
FUERA	8	5	13
BALONES ÁREA	31	14	45
CÓRNERS FAV.	13	3	16
FALTAS RECIB.	22	15	37
RECUPERACIONES	71	61	132

EN CONTRA	J.1	J.2	TOT.
GOLES	1	0	1
TIROS	21	16	37
A PUERTA	17	9	26
FUERA	4	7	11
BALONES ÁREA	23	35	58
CÓRNERS	4	7	11
FALTAS COMET.	24	15	39
PÉRDIDAS	69	61	130

EL ATAQUE DEL ALMERÍA

Aunque el joven técnico Unai Emery lo venía avisando, no son pocos los que se han sorprendido de la propuesta futbolística del recién llegado Almería y de su espíritu ofensivo. Delanteros con chispa y una segunda línea llegadora hacen de los andaluces un equipo afín al gol.

TEMPORADA 06/07

GOLES A FAVOR: 73 · Media: 1.74
Máximo goleador

GOLES A FAVOR: 49 · Media: 1.17
Sólo uno menos que el 15º (Málaga)

MUCHOS JUGADORES CON GOL

MICHEL*	12/35	0.34pp
CRUSAT	11/34	0.32pp
ORTIZ	10/36	0.28pp
UCHE	8/28	0.29pp
CORONA	7/40	0.18pp

*Michel fue traspasado este verano. En su lugar llegaron los arietes Negredo y Natalio

LLEGADAS CON EFECTIVOS

DEPORTIVO - ALMERÍA

DEPORTIVO - ALMERÍA

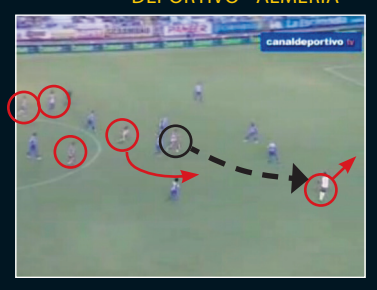

ALMERÍA - VALENCIA

Como se ve en las capturas, la condición de novato no amilana al Almería, que se lanza arriba y acumula efectivos cuando ha de atacar

INFOGRAFÍA: FRAN TRALLERO

APUESTAS RELACIONADAS CON EL GOL

RESULTADO EXACTO				
2-2	23'0€	·	4-1	19'0€
3-0	7'50€	·	4-2	51'0€
3-1	12'0€	·	5-0	26'0€
3-2	34'0€	·	5-1	41'0€
4-0	12'0€	·	6-1	101€

MÁS DE / MENOS DE 2.5 GOLES	
MENOS 2.5 GOLES	1'55€
MÁS DE 2.5 GOLES	2'30€

GOLES TOTALES				
0 ó 1	5'00€	·	2 ó 3	2'10€
4 ó +	2'25€			

MITAD CON MÁS GOLES	
PRIMERA PARTE	3'10€
SEGUNDA PARTE	2'10€
EMPATE	3'20€

PRIMER GOL	
R. MADRID	1'25€
ALMERÍA	4'50€
SIN GOLES	10'0€

ÚLTIMO GOL	
R. MADRID	1'25€
ALMERÍA	4'50€
SIN GOLES	10'0€

MINUTO PRIMER GOL	
MINUTO 1-10	5'00€
MINUTO 11-20	4'50€
MINUTO 21-30	5'50€
MINUTO 31-40	7'50€
MINUTO 41-50	8'50€
MINUTO 51-60	11'0€
MINUTO 61-70	12'0€
MINUTO 71-80	15'0€
MINUTO 81-90	15'0€
SIN GOLES	10'0€

La apuesta con goles cobra el protagonismo

Las estadísticas, los precedentes no sólo entre ambos equipos, que datan de hace ya demasiado tiempo, sino lo visto en las dos jornadas de Liga transcurridas, los jugadores -de los dos bandos- que estarán sobre el terreno de juego y sobre todo la filosofía de quienes se sentarán en los banquillos nos guían a los apostantes hacia un punto común: las apuestas que dicen que habrá varios goles en el Real Madrid-Almería son las que esconden los mayores beneficios.

Entre ellas destaca la apuesta a que habrá Más de 2.5 goles en el encuentro, cotizada a unos sugerentes 1'55€ por cada euro apostado. Aunque el beneficio se puede aumentar considerablemente ajustando un poquito más nuestro pronóstico, y acotarlo invirtiendo en que habrá 4 Goles o Más en el choque, lo cual se paga a 2'90€/€. Tiene pinta de que el Bernabéu volverá a divertirse.

CLASIFICACIÓN DE PRIMERA DIVISIÓN

		TOTAL								CASA							FUERA							GOLES A FAVOR			EN CONTRA		
		Ptos	J	G	E	P	GF	GC	FORMA	Ptos	J	G	E	P	GF	GC	Ptos	J	G	E	P	GF	GC	Total	1er T	2ºT	Total	1er T	2ºT
1	Real Madrid	6	2	2	0	0	7	1	nn	3	1	1	0	0	2	1	3	1	1	0	0	5	0	7	2	5	1	1	0
2	Mallorca	4	2	1	1	0	4	1	nn	3	1	1	0	0	3	0	1	1	0	1	0	1	1	4	2	2	1	0	1
3	Barcelona	4	2	1	1	0	3	1	nn	3	1	1	0	0	3	1	1	1	0	1	0	0	0	3	2	1	1	0	1
4	Valladolid	4	2	1	1	0	3	2	nn	1	1	0	1	0	2	2	3	1	1	0	0	1	0	3	1	2	2	0	2
5	Murcia	4	2	1	1	0	2	1	nn	3	1	1	0	0	2	1	1	1	0	1	0	0	0	2	1	1	1	1	0
6	Sevilla	3	1	1	0	0	4	1	n	3	1	1	0	0	4	1	0	0	0	0	0	0	0	4	0	4	1	1	0
7	Almería	3	2	1	0	1	4	2	nn	0	1	0	0	1	1	2	3	1	1	0	0	3	0	4	2	2	2	0	2
8	Villarreal	3	2	1	0	1	3	5	nn	0	1	0	0	1	0	5	3	1	1	0	0	3	0	3	1	2	5	1	4
9	Valencia	3	2	1	0	1	2	4	nn	0	1	0	0	1	0	3	3	1	1	0	0	2	1	2	0	2	4	1	3
10	Betis	2	2	0	2	0	3	3	nn	1	1	0	1	0	2	2	1	1	0	1	0	0	1	3	1	2	3	3	0
11	Recreativo	2	2	0	2	0	2	2	nn	1	1	0	1	0	1	1	1	1	0	1	0	0	1	2	1	1	2	1	1
12	Racing	2	2	0	2	0	1	1	nn	1	1	0	1	0	0	0	1	1	0	1	0	0	1	1	0	1	1	0	1
13	Osasuna	1	1	0	1	0	0	0	n	0	0	0	0	0	0	0	1	1	0	1	0	0	0	0	0	0	0	0	0
14	At. Madrid	1	2	0	1	1	3	3	nn	1	1	0	1	0	1	1	0	1	0	0	1	1	2	2	1	1	3	2	1
15	Espanyol	1	2	0	1	1	3	3	nn	0	1	0	0	1	0	1	1	1	0	1	0	2	2	2	2	0	5	0	5
16	Zaragoza	1	2	0	1	1	3	3	nn	1	1	0	1	0	1	1	0	1	0	0	1	1	2	2	1	1	3	1	2
17	Athletic	1	2	0	1	1	1	3	nn	1	1	0	1	0	0	0	0	1	0	0	1	1	3	1	0	1	3	2	1
18 t	Deportivo	1	2	0	1	1	2	5	nn	0	1	0	0	1	0	3	1	1	0	1	0	2	2	2	0	2	5	3	2
19 t	Getafe	1	2	0	1	1	2	5	nn	1	1	0	1	0	1	1	0	1	0	0	1	1	4	2	1	1	5	0	5
20 t	Levante	1	2	0	1	1	0	3	nn	1	1	0	1	0	0	0	0	1	0	0	1	0	3	0	0	0	3	1	2

Liga de Campeones. Copa de la UEFA. Descenso a Segunda División. FORMA: n Victoria n Empate n Derrota

PICHICHI

1º	Sneijder (RMA)	3
2º	Raúl (RMA)	2
	Ibagaza (MAL)	2
	L. García (ESP)	2
	Güiza (MAL)	2
	Ronaldinho (BAR)	2
	Sinama (REC)	2
	Oliveira (ZAR)	2
	Negredo (ALM)	2
	Baiano (MUR)	1
	Taborda (DEP)	1
	Morientes (VAL)	1

ZAMORA*

1º	Casillas (RMA)	0.5
2º	Toño (RAC)	0.5
3º	Notario (MUR)	0.5
4º	Valdes (BAR)	0.5
5º	Moyá (MAL)	0.5
6º	Cobeño (ALM)	1

*Se contabiliza la media de goles por partido

	Almería	Athletic	Atlético	Barcelona	Betis	Deportivo	Espanyol	Getafe	Levante	Mallorca	Murcia	Osasuna	Racing	R. Madrid	Recreativo	Sevilla	Valencia	Valladolid	Villarreal	Zaragoza
Almería	•	-	-	-	-	-	-	-	-	-	-	-	-	-	-	-	1-2	-	-	-
Athletic	-	•	-	-	-	-	-	-	-	-	-	0-0	-	-	-	-	-	-	-	-
Atlético	-	-	•	-	-	-	-	-	-	1-1	-	-	-	-	-	-	-	-	-	-
Barcelona	-	3-1	-	•	-	-	-	-	-	-	-	-	-	-	-	-	-	-	-	-
Betis	-	-	-	-	•	-	2-2	-	-	-	-	-	-	-	-	-	-	-	-	-
Deportivo	0-3	-	-	-	-	•	-	-	-	-	-	-	-	-	-	-	-	-	-	-
Espanyol	-	-	-	-	-	-	•	-	-	-	-	-	-	-	-	-	-	0-1	-	-
Getafe	-	-	-	-	-	-	-	•	-	-	-	-	-	-	1-1	-	-	-	-	-
Levante	-	-	-	-	-	-	-	-	•	-	0-0	-	-	-	-	-	-	-	-	-
Mallorca	-	-	-	-	-	-	-	-	3-0	•	-	-	-	-	-	-	-	-	-	-
Murcia	-	-	-	-	-	-	-	-	-	-	•	-	-	-	-	-	-	-	-	2-1
Osasuna	-	-	-	-	-	-	-	-	-	-	-	•	-	-	-	-	-	-	-	-
Racing	-	-	-	0-0	-	-	-	-	-	-	-	-	•	-	-	-	-	-	-	-
R. Madrid	-	-	2-1	-	-	-	-	-	-	-	-	-	-	•	-	-	-	-	-	-
Recreativo	-	-	-	-	1-1	-	-	-	-	-	-	-	-	-	•	-	-	-	-	-
Sevilla	-	-	-	-	-	-	-	4-1	-	-	-	-	-	-	-	•	-	-	-	-
Valencia	-	-	-	-	-	-	-	-	-	-	-	-	-	-	-	-	•	-	0-3	-
Valladolid	-	-	-	-	-	2-2	-	-	-	-	-	-	-	-	-	-	-	•	-	-
Villarreal	-	-	-	-	-	-	-	-	-	-	-	-	-	0-5	-	-	-	-	•	-
Zaragoza	-	-	-	-	-	-	-	-	-	-	-	-	1-1	-	-	-	-	-	-	•

Cuatro de los últimos seis recién ascendidos marcaron en el Bernabéu

La apuesta Almería Marca (2'25€/€) o Los Dos Equipos Marcan (2'35€) tiene un nuevo argumento además de los expuestos en la pieza inferior: cuatro de los últimos seis equipos que pisaron el coliseo blanco -Recre, Levante, Cádiz y Celta- lograron anotar al menos un tanto.

R. MADRID VS. RECIÉN ASCENDIDOS (TEMPORADAS 2006/07 Y 2005/06)

2006/07	R. Madrid - Nàstic	2-0
	R. Madrid - Recreativo	0-3
	R. Madrid - Levante	0-1
2005/06	R. Madrid - Alavés	3-0
	R. Madrid - Cádiz	3-1
	R. Madrid - Celta	2-3

El Almería puede 'mojar' ante un Real menos trabajado atrás

Un gol de andaluz en el Bernabéu cotiza a 2'50€ por euro invertido

JOSE A. SOJO
jsojo@apuestamania.com

Dos de los mejores precios que podemos encontrar buceando en las apuestas para el Real Madrid-Almería los encontramos en los pronósticos que prevén al menos un tanto del equipo andaluz en el Bernabéu.

Se ha alabado a diestro y siniestro el buen hacer del Real en este inicio de Liga, así como su capacidad ofensiva -siete goles en dos partidos- y su mentalidad de ataque. Sin embargo, no se ha hecho hincapié -si se habló en pretemporada pero ya nadie recuerda- en la parte trasera del equipo. La nueva hornada de centrales fichada a golpe de talonario aún necesita rodaje. Y cuando el lateral lo ocupa Drenthe, el medio derecho o el delantero rival le pueden encontrar con cierta facilidad la espalda -es probable, pues, que acabe jugando Heinze-. Sergio Ramos también sube por su carril de modo que Diarra ha de estar siempre concentrado para hacer las coberturas y Robinho, aunque aún trabaja en defensa para lo que es un hombre de sus características, ya se encuentra más suelto.

Y está el Almería, no lo olvidamos, uno de los modestos con más 'punch' y que con Unai Emery no rehusa ir al ataque y tratar de hacer daño al rival -le hizo tres al Depor y otro al Valencia-. Habrá que ver si ese desparpajo lo tiene también en un campo como el Bernabéu.

Es por todo esto que la apuesta Almería marca se presenta como una de las más factibles y mejor pagadas (2'50€/€) para este encuentro, aunque teniendo en cuenta que es casi imposible que el Madrid se quede sin marcar, quizá es más inteligente irnos a por esos 25 centimitos más a que cotiza la apuesta Los Dos Equipos Marcarán (2'75€/€).

SECRETOS DEL APOSTANTE

Tanto Atlético como Villarreal han mostrado que la defensa 'merengue' aún no es excesivamente sólida

Sus goles ante Deportivo y Valencia confirman el buen potencial ofensivo de este Almería

ALMERÍA MARCA	
Sí	2'50€
No	1'45€

EQUIPOS QUE MARCARÁN	
Sólo Uno	1'50€
Los Dos	2'75€
Ninguno	10'0€

CRUSAT LAMENTA UN ERROR

Mentalidad ofensiva sobre el césped

El Madrid encorsetado de Capello ha dejado paso a un equipo más alegre y dinámico. No han cambiado tanto los nombres como la filosofía pero, sea como sea, este equipo sí va para adelante

Los que siguieron al Almería en 2ª ya disfrutaron de su buen hacer en ataque. Emery no parece que vaya a rechazar ese estilo en 1ª, así que no hay por qué pensar que en Madrid vaya a poner el 'autobus'

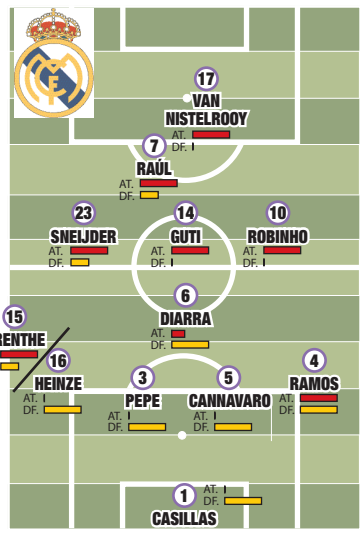

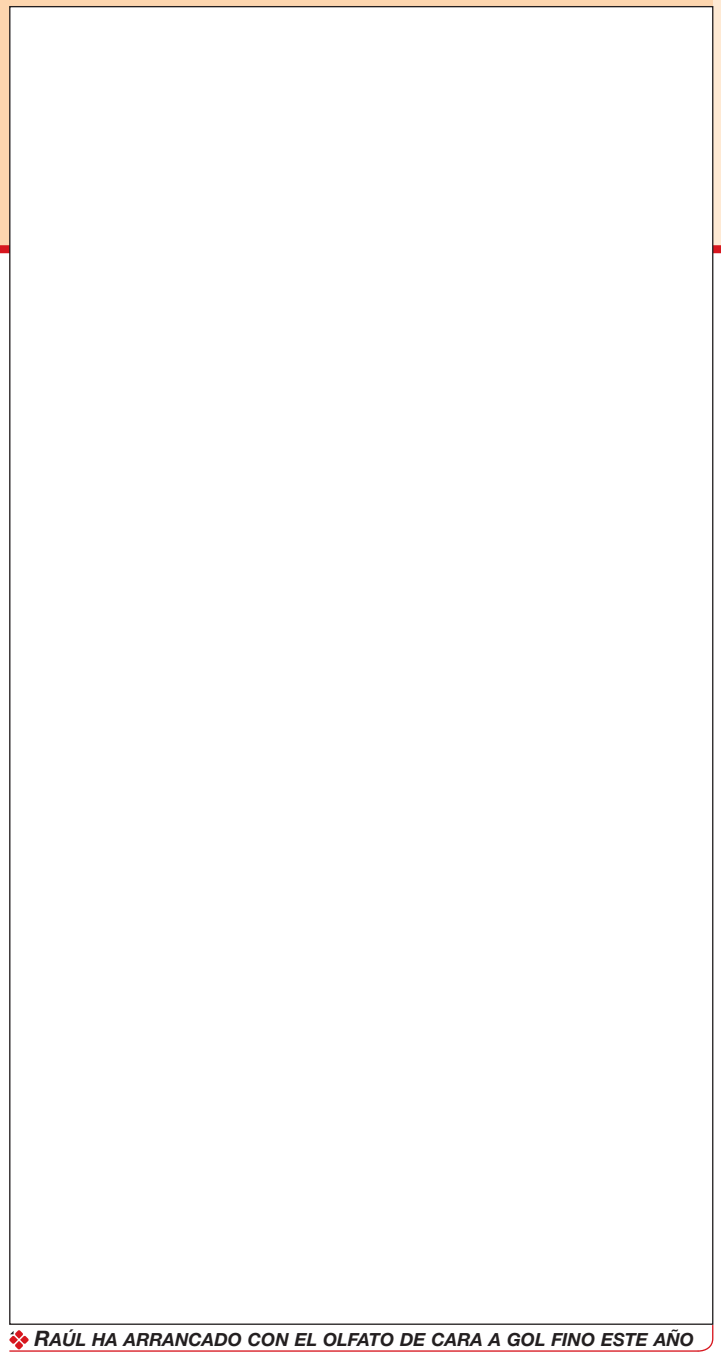
RAÚL HA ARRANCADO CON EL OLFATO DE CARA A GOL FINO ESTE AÑO

Dos goles de diferencia y 1'18€/€ serán 1'50€/€

La apuesta Con Handicap, a pesar de ser muy útil y rentable, es todavía muy poco utilizada por el público español, seguramente por considerarla complicada. Sin embargo, no es tan enrevesada como parece y en el caso de partidos de mucha desigualdad en las cuotas, como el Madrid-Almería que nos ocupa, es muy recomendable.

La apuesta Con Handicap simplemente consiste en darle un tanto de ventaja al equipo no favorito -en este caso el Almería-. Al resultado final del partido le sumamos ese tanto y si tras realizar esa operación nuestra elección es la correcta habremos ganado el dinero. Por ejemplo, si los blancos ganan por dos o más goles de diferencia, aunque le 'regalemos' uno al Almería la apuesta Real Madrid gana Con Ventaja será la ganadora, aunque con un plus, ya que el premio a cobrar no serán los 1'18€ a que cotiza la Estándar, sino, en este caso, 1'50€. Al menos, es para pensárselo.

APUESTA CON HANDICAP

La apuesta con Handicap consiste en darle un hipotético gol de ventaja al equipo NO favorito. Para acertar la apuesta nuestra elección (1, X o 2) debe ser la ganadora sumando al final del choque ese hipotético tanto.

apuestamania.com

APUESTA CON HANDICAP	
R. Madrid -1	1'50€
Empate -1	4'50€
Almería +1	4'80€

AYUDA APUESTAMANIA

HERRAMIENTA DE CONSULTA

CLASIFICACIÓN DE FORMA

Con nuestra CLASIFICACIÓN DE FORMA podrás descubrir, con sólo un vistazo, el estado de forma del equipo por el que quieres invertir.

JUAN VIZCAÍNO
EX JUGADOR DEL VALLADOLID

"Ha"

Por

R

"El"

Segund

J. E. AMAVISCA
EX JUGADOR DEL REAL MADRID

Devo

El Uche 'grande' ya se la lió al Madrid el año pasado

Ikechukwu Uche, hermano mayor del delantero del Almería Kalu Uche, se ensañó la temporada pasada cuando jugaba en el Recre con los blancos, metiéndole dos goles en el Bernabéu y otro en Huelva.

Negredo no podrá jugar ante su ex equipo

Álvaro Negredo, que hizo la pasada pretemporada con el Real Madrid, no podrá jugar en el Bernabéu por contrato. Esta baja merma el potencial del Almería y sus opciones de dar la sorpresa en Madrid.

Hay que aprovechar la racha de Sneijder mientras dure

Un nuevo gol, a 8€/€ si abre la lata y a 3'75€/€ en otro momento

SNEIJDER SUFRIÓ UN GOLPE CON LA SELECCIÓN HOLANDESA Y HABRÁ QUE ESPERAR PARA VER SI ES TITULAR

JOSE A. SOJO
jsojo@apuestamania.com

Wesley Sneijder llegó al Madrid como complemento de Guti, para ser uno de los motores del equipo y para manejar el medio campo con su capacidad de pase tanto en corto como en largo. Por supuesto, se sabía que el 'pitbull' tenía llegada y que firmaba una buena cantidad de goles al año, pero de ahí a marcar tres goles en sus dos primeros encuentros de blanco va un trecho. Además, Sneijder ha 'mojado' también esta última semana con su selección, lo que confirma aún más su estado de gracia de cara a puerta y nos obliga a contemplarlo como una gran apuesta a goleador para el partido que este fin de semana le va a enfrentar al Almería. Sin embargo, y viendo los números tanto del año pasado como de lo que va de este, hay que matizar que Sneijder no es especialista a la hora de abrir el marcador, sino más bien cerrarlo, por lo que apostar por él como Goleador en Cualquier Momento (3'75€/€) resulta más seguro que hacerlo como Primer Goleador (8€/€). La campaña pasada en el Ajax marco 18 goles, sólo 4 de ellos abriendo el tanteo, y este año, pese a llevar tres, ninguno de ellos a inaugurado la cuenta.

MARCARÁ OTRA VEZ WESLEY SNEIJDER	
Marca el 1º gol del partido	8'00€
Gol en cualquier momento	3'75€

SECRETOS DEL APOSTANTE

La temporada pasada en el Ajax ya acabó con 18 dianas en 30 partidos...

...Aunque sólo 4 de ellas abrieron el tanteador -en cambio 8 sirvieron para cerrarlo-

EN VILLARREAL, GUTI CERRÓ LA CUENTA EN EL MINUTO 80

Dos equipos de Segundas Partes

Por estadística, las segundas partes de los encuentros ven más goles que las primeras, de ahí que en la apuesta Mitad con Más Goles la cuota para los segundos 45 minutos sea menor. Si a eso le unimos que los partidos jugados por Madrid y Almería cumplen a rajatabla tal afirmación, el resultado obtenido es una recomendable apuesta a que este duelo tendrá más tantos en la segunda mitad, y a ganar con ello 2'10€. El Real ha metido siete goles y recibido uno, lo que hace un total de ocho en sus partidos de los cuales cinco se han logrado en la segunda parte. Los choques del Almería han tenido seis goles, cuatro tras el descanso.

MITAD CON MÁS GOLES	
Primera	3'10€
Segunda	2'10€
Empate	3'20€

Algunos céntimos más si el Almería aguanta

Ocurre que cuando uno de los 'grandes', como el Madrid en este caso, juega en casa, la cotización que ofrecen las casas de apuestas por su victoria es tan baja que la apuesta Estándard resulta poco atractiva. Sin embargo, podemos conseguir un precio mejor si, una vez hemos decidido que vamos a apostar por los 'merengues', esperamos a hacerlo en directo, cuando el partido ya haya comenzado. En ese caso, y si su rival, el Almería, es capaz de aguantar cierto tiempo el empate en el marcador, la cuota por el triunfo blanco irá creciendo progresivamente, y nuestro beneficio será mayor. Eso sí, hay que estar rápido y apostar antes de que nuestra elección marque y pulverice todos los precios. Si quien marca es el visitante, en cambio, será la cuota por la victoria del Real la que crezca insospechadamente.

¿CÓMO INCRÚSTARÁ SCHUSTER A ARJEN ROBBEN EN SU ESQUEMA?

Sitio para el cuarto 'tulipán'

El hipotético debut de Robben ante el Almería es uno de los puntos calientes de este partido. La llegada del holandés a la 'Casa Blanca' cuando mejor funciona el equipo ha provocado todo tipo de teorías a cerca de qué posición ocupara dentro del esquema de Schuster y quién se caerá, si es que alguien lo hace, del once actual. Desde el punto de vista de las apuestas la pregunta es otra ¿Marcará Robben en su debut con su nuevo equipo? Las apuestas están servidas aunque el pobre bagaje del zurdo la campaña pasada con el Chelsea (21 partidos, 2 goles) nos hace tener ciertas reservas al respecto.

POSIBLE DEBUT DE ROBBEN	
Marca el 1º gol del partido	11'0€
Gol en cualquier momento	5'00€

CON UN ÚNICO '9'

Raúl o Ruud dejarían su puesto

SUPEROFENSIVO

Sin hombres puros de contención

GUTI VUELVE AL BANCO

El '14' volvería a ser el descarte

** La posición de Robben por izquierda y Robinho por derecha es muy susceptible de ser intercambiable para permitir las incorporaciones de los laterales, sobre todo Sergio Ramos y Drenthe si finalmente acaba jugando de lateral.*

apuestamania DEL 14 AL 20 DE SEPTIEMBRE DE 2007 WWW.APUESTAMANIA.COM

Árbitro: PÉREZ LASA

C. VASCO
39 AÑOS
DELEGADO

ESTA TEMPORADA	
VICTORIA LOCAL	0
EMPATE	0
VICTORIA VISITANTE	1

A OSASUNA COMO LOCAL		
VICT. 5	EMP. 1	DERR. 1
AL BARCELONA COMO VISITANTE		
VICT. 3	EMP. 1	DERR. 6

FÚTBOL
PRIMERA DIVISIÓN

JORNADA 3
APUESTA ESTÁNDAR

OSASUNA - BARCELONA

5'20€ 3'50€ 1'55€

DOMINGO 16 • 21:00 CANAL+ • REYNO DE NAVARRA

apuestamania.com

ASÍ LLEGA OSASUNA		
OSASUNA - TOULOUSE	AMISTOSO	3-3
ATHLETIC - OSASUNA	JORNADA 1	0-0
OSASUNA - LEGIA V.	AMISTOSO	1-1

ASÍ LLEGA EL BARCELONA		
BARCELONA - ATHLETIC	JORNADA 2	3-1
BARCELONA - INTER	J. GAMPER	5-0
RACING - BARCELONA	JORNADA 1	0-0

Equilibrio *Navarros y catalanes han jugado 29 veces, con 10 triunfos para cada uno y 9 empates*

El Barcelona afronta su primera gran reválida

Los azulgrana, que no han despejado todas sus dudas, tienen una difícil salida a Pamplona

13º OSASUNA							BARCELONA 3º						
J	G	E	P	GF	GC	PTS	J	G	E	P	GF	GC	PTS
1	0	1	0	0	0	1	2	1	1	0	3	1	4

CLASIFICACIÓN DE FORMA

J1	J2	J3	J4	J5		J1	J2	J3	J4	J5
n	-	-	-	-	•	n	n	-	-	-

* ÚLTIMOS RESULTADOS EN LA PARTE SUPERIOR DE LA PÁGINA

RESULTADOS EN LA HISTORIA DE LA LIGA

1 10 (34%) X 9 (32%) 2 10 (34%)

ÚLTIMOS ENFRENTAMIENTOS EN LIGA

2002-2003	2003-2004	2004-2005	2005-2006	2006-2007
2-2	1-2	0-1	2-1	0-0

PRIMER GOLEADOR

OSASUNA			BARCELONA		
JUGADOR	PRECIO	VECES	JUGADOR	PRECIO	VECES
Pandiani	8'50€	--	Henry	5'00€	--
Portillo	9'50€	--	Ronaldinho	6'00€	1
Carlos Vela	10'0€	--	Messi	6'50€	--
'Dady'	12'0€	--	Giovani	7'00€	--
Plasil	15'0€	--	Bojan	9'00€	--
Azpilicueta	19'0€	--	Ezquerro	10'0€	--
Margairaz	21'0€	--	Deco	13'0€	--
Juanfran	23'0€	--	Iniesta	17'0€	--
Héctor Font	25'0€	--	Xavi	17'0€	--
Delporte	31'0€	--	Touré Yayá	15'0€	--
Javi García	33'0€	--	Zambrotta	23'0€	--
Héctor Font	37'0€	--	Abidal	25'0€	--
Puñal	39'0€	--	Gabi Milito	27'0€	--
Josetxo	41'0€	--	Sylvinho	33'0€	--
Corrales	45'0€	--	Oleguer	37'0€	--
M. Flaño	47'0€	--	Thuram	39'0€	--

SIN EMPATE

OSASUNA	BARCELONA
4'50€	1'20€

	J	G	E	P
Osasuna	1	0	1	0
Barcelona	2	1	1	0

CON VENTAJA

Osasuna +1	2'30€
Empate +1	3'70€
Barcelona -1	2'40€

VICT. OSASUNA

Por 1 gol	0 partidos
Por 2 goles	0 partidos
Por 3 goles	0 partidos
Por 4 ó más	0 partidos

VICT. BARCELONA

Por 1 gol	0 partidos
Por 2 goles	1 partido
Por 3 goles	0 partidos
Por 4 ó más	0 partidos

MÁS DE/MENOS DE

GOLES	PRECIO
+ de 2.5 goles	1'85€
– de 2.5 goles	1'85€

	+2.5	%	-2.5	%
Osa.	0	0	1	100
Bar.	1	50	1	50

TOTAL DE GOLES

0 ó 1 gol	3'25€
2 ó 3 goles	2'00€
4 ó más goles	3'40€

PART. OSASUNA

0 ó 1 gol	1 vez
2 ó 3 goles	0 veces
4 ó más goles	0 veces

PART. BARCELONA

0 ó 1 gol	1 vez
2 ó 3 goles	0 veces
4 ó más goles	1 vez

RESULTADO EXACTO

LOCAL	RES.	VISIT.
9'50€	0-0	9'50€
15'0€	1-0	7'50€
6'00€	1-1	6'00€
29'0€	2-0	7'50€
17'0€	2-1	8'50€
12'0€	2-2	12'0€
101€	3-0	10'0€
51'0€	3-1	11'0€
51'0€	3-2	23'0€
67'0€	3-3	67'0€
151€	4-0	23'0€
126€	4-1	23'0€

DOBLE RESULTADO

Local/Local	10'0€
Local/Empate	17'0€
Local/Visitante	21'0€
Empate/Local	11'0€
Empate/Empate	6'00€
Empate/Visitante	4'30€
Visitante/Local	41'0€
Visitante/Empate	17'0€
Visitante/Visitante	2'40€

MINUTO PRIMER GOL

Minuto 1-10	4'50€
Minuto 11-20	4'50€
Minuto 21-30	6'00€
Minuto 31-40	7'50€
Minuto 41-50	8'50€
Minuto 51-60	10'0€
Minuto 61-70	13'0€
Minuto 71-80	17'0€
Minuto 81-90+	17'0€
Sin goles	9'50€

OSA.	1ER GOL	BAR.
--	Minuto 1-10	1
--	Minuto 11-20	--
--	Minuto 21-30	--
--	Minuto 31-40	--
--	Minuto 41-50	--
--	Minuto 51-60	--
--	Minuto 61-70	--
--	Minuto 71-80	--
--	Minuto 81-90+	--
1	Sin goles	1

OSASUNA EN CASA

RES.	VECES	%
-	-	0%
-	-	0%
-	-	0%
-	-	0%
-	-	0%
-	-	0%
OTROS	-	0%

BARCELONA FUERA

RES.	VECES	%
0-0	1	100%
-	-	0%
-	-	0%
-	-	0%
-	-	0%
-	-	0%
OTROS	-	0%

AUTOR PRIMER GOL

Osasuna	3'50€
Barcelona	1'50€
Sin goles	9'50€

AUTOR ÚLTIMO GOL

Osasuna	3'50€
Barcelona	1'50€
Sin goles	9'50€

MITAD MÁS GOLES

1ª parte	3'10€
2ª parte	2'10€
Empate	3'20€

AL DESCANSO

LOCAL	EMPATE	VISIT.
6'00€	2'10€	2'20€

CLAS. 1/2 PARTE

	J	G	E	P
13º Osa.	1	0	1	0
2º Bar.	2	1	1	0

DOBLE OPORTUNIDAD

Osa. o Bar. ganan	1'25€
Osa. gana o empata	2'30€
Bar. gana o empata	1'10€

INFORMACIÓN DETALLADA Y ACTUALIZADA EN apuestamania.com

IVÁN RONDA
ironda@apuestamania.com

Tercera jornada de Liga y primera reválida para el Barça 2007/08. El conjunto azulgrana visita este domingo el Reyno de Navarra, y lo hace con la maleta llena de dudas.

El triste empate cosechado en Santander, y las dificultades para superar al Athletic en el Camp Nou, hacen que los hombres de Rijkaard no las tengan todas consigo ante el conjunto navarro. Además, el holandés no ha podido preparar bien el partido por los compromisos internacionales.

Por si esto fuera poco, el feudo pamplonés no se le da nada bien al Barcelona. Ha jugado allí 29 veces, con un balance de diez victorias, diez derrotas y nueve empates, y en los últimos años las cosas han ido aún peor, con sólo dos triunfos (temp. 2003/04 y 2004/05) desde el año 2000.

Los problemas del Barcelona hacen que sea el momento para probar suerte con la sorpresa. La opción 'Osasuna gana o empata', da 2'30€.

SECRETOS DEL APOSTANTE

El conjunto catalán sólo ha ganado en dos de sus siete últimas visitas al Reyno

Rijkaard no ha podido preparar bien el partido por los compromisos internacionales

Osasuna lleva casi un mes sin partidos oficiales

La falta de ritmo de competición puede ser uno de los principales problemas de Osasuna de cara a este domingo. Al parón liguero de la semana pasada el conjunto navarro debe sumar el aplazamiento de su partido ante el Sevilla de la segunda jornada, de manera que su último -y único- partido oficial esta temporada se remonta al pasado 26 de agosto, cuando empató a cero contra el Athletic de Bilbao.

EL BARCELONA LLEVA DOS TEMPORADAS SEGUIDAS SIN GANAR EN PAMPLONA

JAN URBAN
EX JUGADOR DE OSASUNA

Para los equipos grandes es muy difícil ganar a Osasuna en el Reyno de Navarra

"Empate con Menos de 2.5 goles en el partido"

Partido en el que Osasuna no tiene nada que perder, ya que cuando a principio de temporada se hacen los cálculos sobre los puntos que son asequibles y los que no, este encuentro se halla entre los segundos. En el Reyno de Navarra es muy complicado ganar para los equipos grandes, ya que la afición aprieta mucho y los jugadores navarros también. No creo que sea un partido con muchos goles, la apuesta de Menos de 2.5 me parece muy apropiada para este partido que pienso que acabará en empate.

"Una buena apuesta sería un 0-1"

Difícil encuentro para los azulgrana, ya que visitan un campo donde las dimensiones, la proximidad de la grada y el propio equipo navarro ponen siempre en dificultad al equipo catalán. Será un partido físico donde los jugadores del Barça tendrán que aparcar el "jogo bonito". Yo apostaría por un empate o una victoria por la mínima de los azulgrana, un 0-1 sería una buena apuesta. Creo que el partido se decidirá en la segunda mitad, una apuesta de empate en el descanso puede ser rentable. Sin olvidar a Henry como goleador.

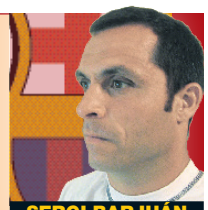

SERGI BARJUÁN
EX JUGADOR DEL BARCELONA

Apostaría por un empate al descanso con Henry decidiendo el partido en la 2a mitad

MESSI PUEDE SER DETERMINANTE EN EL REYNO DE NAVARRA, UN CAMPO EN EL QUE NO HA MARCADO AÚN

El debut de Bojan, posible novedad en el cuadro azulgrana

Tras el debut de Giovani Dos Santos ante el Athletic de Bilbao, este fin de semana puede llegar la hora de Bojan Krkic. El canterano azulgrana, tras regresar de Corea, tiene opciones de entrar en la lista de 18 convocados para viajar a Pamplona.

La rapidez de Messi, clave en Pamplona

El argentino puede ser el arma azulgrana

Las primeras jornadas han mostrado a un Barça poco acertado ante la portería rival...

...y el argentino debe ser decisivo en un duelo que se presenta tenso y trabado

Sin Eto'o, sólo Ronaldinho sabe lo que es marcar en el Reyno de Navarra

IVÁN RONDA
ironda@apuestamania.com

Las dos primeras jornadas han evidenciado que el Barcelona no atraviesa por su mejor momento goleador.

La escasa fortuna de Henry y la lesión de Eto'o han convertido a Ronaldinho y sus lanzamientos a balón parado en el jugador más desequilibrante. Sin embargo, este domingo puede ser el partido de Leo Messi.

La velocidad y la habilidad del argentino se antoja decisiva en un encuentro que promete ser tenso y trabado. Si logra marcar este domingo, (3€ de premio si lo hace en Cualquier Momento y 6'50€ si es el Primer Goleador) el canterano azulgrana se estrenaría en el Reyno de Navarra, un campo en el que, sin Samuel Eto'o, sólo Ronaldinho sabe lo que es marcar -temporada 2003/04-.

MESSI MARCA	
Primer Gol	6'50€
Cualq. Mom.	3'00€

'El Rifle' es una escopeta de feria ante Valdés

No se puede decir que a Pandiani se le dé bien el Barça. El ariete rojillo ha jugado seis partidos contra el conjunto azulgrana, y sólo ha marcado en uno de ellos. Concretamente, el uruguayo tuvo sus cinco minutos de gloria en el Depor-Barça de la temporada 2003/04, un duelo en el que sus dos goles -min. 51 y 56- no sirvieron para evitar la derrota gallega (2-3). En los otros cinco enfrentamientos se quedó en blanco ante Valdés. Habrá que ver si este domingo 'El Rifle' afina su puntería o sigue siendo una escopeta de feria ante el portero azulgrana.

PANDIANI MARCA	
Primer Gol	8'50€
Cualq. Mom.	3'75€

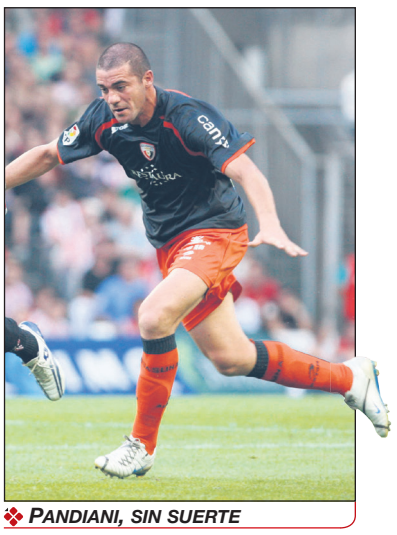
PANDIANI, SIN SUERTE

EVOLUCIÓN DE LAS COTIZACIONES A CAMPEÓN DE LIGA

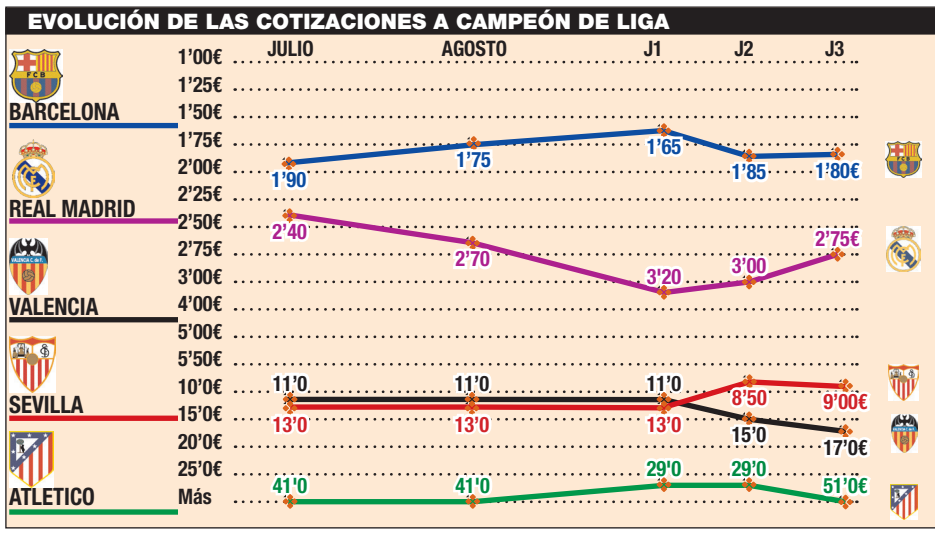

EL R. MADRID SIGUE SUBIENDO

El campeón sigue su ascenso

La goleada de hace dos semanas en El Madrigal ha situado al R. Madrid como líder, y además le permite seguir recortando distancias con el Barcelona en las apuestas a campeón de Liga. Los blancos cotizan ahora a 2'75€, mientras que los azulgrana siguen en cabeza con un premio de 1'80€. El aplazamiento del Osasuna-Sevilla ha hecho retroceder un poco a los hispalenses (9€), mientras que el Atlético sigue en caída libre (51€).

LOS DELANTEROS DEL BARCELONA NO SE ENCUENTRAN CÓMODOS EN EL CAMPO DE OSASUNA

La pólvora azulgrana se moja en el Reyno de Navarra

El Barcelona ha marcado siete goles en sus siete últimas visitas

IVÁN RONDA
ironda@apuestamania.com

El Barcelona ha tenido históricamente a algunos de los mejores delanteros del mundo, pero casi todos ellos se han estrellado en el campo de Osasuna.

Los registros goleadores del conjunto azulgrana bajan de forma alarmante cada vez que visitan el estadio pamplonés, como demuestra el hecho de que sólo han marcado siete tantos en sus siete últimas visitas, una cifra impropia de un equipo como el Barcelona.

SECRETOS DEL APOSTANTE

Ni navarros ni 'culés' se muestran acertados en este tipo de partidos

Si hay Menos de 2.5 Goles, el premio para los apostantes será de 1'85€

Estos números, sumados a la poca puntería que suele mostrar Osasuna en este tipo de partidos, invitan a pensar que el tanteo este domingo va a ser corto, concretamente inferior a 2.5 Goles. Si es así, el premio será de 1'85 euros.

ÚLTIMAS VISITAS DEL BARÇA AL REYNO DE NAVARRA

TEMPORADA	PARTIDO	RES.
2006/07	Osasuna - Barcelona	0-0
2005/06	Osasuna - Barcelona	2-1
2004/05	Osasuna - Barcelona	0-1
2003/04	Osasuna - Barcelona	2-1
2002/03	Osasuna - Barcelona	2-2
2001/02	Osasuna - Barcelona	0-0
2000/01	Osasuna - Barcelona	3-1

CONSULTA apuestamania.com

"Walter Pandiani y yo podemos hacer mucho daño a los rivales esta temporada"
Javier Portillo
Jugador de Osasuna

Esta vez habrá que esperar para ver goles

Las prisas no son buenas consejeras, o al menos eso creen Osasuna y Barcelona. Excepto hace dos temporadas -Valdo 19'- en los últimos años el 0-0 está tardando bastante en romperse, y no parece que esta vez vaya a ser diferente. Los últimos minutos de la primera parte y los primeros de la segunda suelen ser, históricamente, los más fructíferos.

En los últimos duelos el primer gol se hace esperar

Los últimos minutos de la primera parte son los más fructíferos

EL PRIMER GOL DEL PARTIDO NO LLEGARÁ EN LOS PRIMEROS MINUTOS

Las tarjetas no faltarán a su cita habitual

TÍPICO PARTIDO DE TARJETAS

Si hay algo que no falta en un Osasuna-Barcelona es la intensidad, que suele conllevar una importante cantidad de tarjetas. En los últimos siete enfrentamientos entre ambos ha habido, al menos, cuatro tarjetas amarillas por partido, aunque el récord se lo lleva el de la temporada 2005/06, cuando Pérez Lasa mostró 11 cartulinas amarillas y expulsó a Motta y Edmílson. En las apuestas cada amarilla suma 10 puntos y la roja, 25, de manera que las opciones 'Entre 40 y 60' (2€), y 'Más de 60' (3'25€) son especialmente recomendables.

PUNTOS POR TARJETAS

Menos de 40	3'50€
Entre 40 y 60	2'00€
Más de 60	3'25€

Rafa Márquez, sancionado, se perderá el partido

El mexicano Rafa Márquez es una de las bajas de Frank Rijkaard para este domingo. El zaguero azulgrana fue expulsado hace dos semanas ante el Athletic de Bilbao y debe cumplir un partido de sanción.

Los supersticiosos pueden probar suerte con el 0-0

Osasuna y Barcelona parecen condenados al 0-0 (9'50€). Ambos empataron sin goles en la primera jornada, el año pasado el partido acabó con ese tanteo, que se repitió en su único enfrentamiento en la jonada 3 (2001/02).

Nunca hubo una remontada en un Osasuna-Barcelona

El equipo que marca primero se asegura, al menos, el empate

IVÁN RONDA
ironda@apuestamania.com

El primer gol marcará de forma casi decisiva el transcurso del partido de este domingo en Pamplona.

En ninguno de los 29 precedentes ligueros entre ambos en tierras navarras hubo remontada, un dato que se suma a la escasa capacidad de reacción 'cule' en los últimos tiempos. La temporada pasada sólo remontó tres partidos, y del último de ellos -12 de noviembre- ya hace más de diez meses. Así pues, el que marque primero se asegura, al menos, el empate.

REMONTADAS DEL BARÇA 06/07		
JORNADA	PARTIDO	RESULTADO
1	Celta - Barcelona	2-3
5	Athletic - Barcelona	1-3
10	Barcelona - Zaragoza	3-1
CONSULTA apuestamania.com		

SECRETOS DEL APOSTANTE

La temporada pasada el Barcelona sólo fue capaz de remontar tres partidos...

...el último de ellos el 12 de noviembre en el Camp Nou ante el Zaragoza

EN DIRECTO

Estos datos pueden resultar útiles a la hora de apostar en directo, mientras se disputa el evento en cuestión.

apuestamania.com

LAS REMONTADAS SON MISIÓN IMPOSIBLE EN LOS OSASUNA-BARCELONA

OSASUNA Y BARÇA SE PONEN DE ACUERDO A LA HORA DE MARCAR

Las segundas partes son más fructíferas

Se puede decir que Osasuna y Barcelona se ponen las pilas tras el descanso. Rojillos y 'culés' marcan más goles en las segundas partes, sobre todo en las últimas temporadas. Desde la temporada 2001/02, ocho de los once goles en sus enfrentamientos directos llegaron después del 45'. De repetirse este domingo, el premio para los apostantes será de 2'10 euros.

MITAD CON MÁS GOLES	
1ª parte	3'10€
2ª parte	2'10€
Empate	3'20€

SE ESPERAN MÁS GOLES TRAS EL 45'

LOS DUELOS EN EL REYNO HISTÓRICAMENTE SON MUY IGUALADOS

En Pamplona, o marcan los dos o no marca ninguno

Es muy raro que en un Osasuna-Barcelona sólo marque un equipo. Casualidad o no, en once de los últimos catorce enfrentamientos entre ambos en Pamplona, o marcaron los dos equipos -siete veces-, o no marcó ninguno -otras cuatro-. Sólo en las temporadas 1989/90 (0-3), 1992/93 (0-1) y 2004/05 (0-1) marcó un equipo, concretamente el Barça. Un dato a tener en cuenta a la hora de apostar.

EQUIPOS QUE MARCAN	
Uno	1'90€
Los dos	2'00€
Sin Goles	9'50€

La apuesta Con Ventaja se alía con los de Ziganda

La igualdad que han venido mostrando los Osasuna-Barça a lo largo de la historia hace recomendable recurrir a la apuesta Con Ventaja. El conjunto azulgrana lo pasa realmente mal en tierras navarras, de manera que optar por la opción 'Osasuna +1' (2'30€), si hay victoria local o empate, o 'Empate +1' (3'70€), si gana el Barça por la mínima son las opciones más recomendables.

APUESTA CON VENTAJA	
Osasuna +1	2'30€
Empate +1	3'70€
Barcelona -1	2'40€

ROMARIO EN LA TEMPORADA 1993/94 Y RONALDINHO EN LA 2003/04 MARCARON GOLES ESPECTACULARES EN CAMPO DE OSASUNA

Goles a ritmo de samba

ROMARIO DEJÓ HUELLA...

El Reyno de Navarra ha sido escenario de algunos de los mejores goles de la Liga en los últimos tiempos, siempre con un denominador común: el rival -Barcelona- y el país de origen del goleador -Brasil-. El primer gol *canarinho* para el recuerdo data de noviembre de 1993, cuando Romario aprovechó un espectacular pase sin mirar de Laudrup para batir por alto a Unanua. Once años más tarde otro crack brasileño, Ronaldinho, siguió sus pasos. Esta vez no fue una vaselina, sino una volea tras un espectacular sombrero, lo que dejó boquiabiertos a los espectadores del feudo navarro. Precisamente 'Ronnie' (3€) es el brasileño mejor colocado para marcar este domingo. La otra alternativa, Sylvinho (13€), es muy poco probable, aunque nunca se sabe.

Los lectores con menos memoria pueden recordar los goles de Romario y Ronaldinho en Pamplona.
BUSCA EN YOUTUBE: gol laudrup romario y osasuna barcelona 03 04

GOLEADORES BRASILEÑOS	
Ronaldinho	3'00€
Sylvinho	13'0€

...Y RONALDINHO TAMBIÉN

apuestamania DEL 14 AL 20 DE SEPTIEMBRE DE 2007 WWW.APUESTAMANIA.COM

C. MADRILEÑO
36 AÑOS
INGENIERO IND.

Árbitro: VELASCO CARBALLO

ESTA TEMPORADA	
VICTORIA LOCAL	0
EMPATE	1
VICTORIA VISITANTE	0

AL SEVILLA COMO LOCAL		
VICT. 4	EMP. 1	DERR. 0

AL RECREATIVO COMO VISITANTE		
VICT. 0	EMP. 1	DERR. 1

FÚTBOL
PRIMERA DIVISIÓN

JORNADA 3
APUESTA ESTÁNDAR

SEVILLA - RECREATIVO

1'40€ 4'00€ 7'25€

DOMINGO 16 • 19:00 PPV • SÁNCHEZ PIZJUÁN

apuestamania.com

ASÍ LLEGA EL SEVILLA		
AEK - SEVILLA	CHAMPIONS	1-4
MILAN - SEVILLA	SUPERCOPA	3-1
SEVILLA - GETAFE	JORNADA 1	4-1

ASÍ LLEGA EL RECREATIVO		
GETAFE - RECREATIVO	JORNADA 2	1-1
RECREATIVO - BETIS	JORNADA 1	1-1
ÉCIJA - RECREATIVO	AMISTOSO	1-1

6º SEVILLA							RECREATIVO 11º						
J	G	E	P	GF	GC	PTS	J	G	E	P	GF	GC	PTS
1	1	0	0	4	1	3	2	0	2	0	2	2	2

CLASIFICACIÓN DE FORMA

J1	J2	J3	J4	J5		J1	J2	J3	J4	J5
n					•	n	n			

* ÚLTIMOS RESULTADOS EN LA PARTE SUPERIOR DE LA PÁGINA

RESULTADOS EN LA HISTORIA DE LA LIGA

1 3 (100%) X 0 (0%) 2 0 (0%)

ÚLTIMOS ENFRENTAMIENTOS EN LIGA

-	-	1978-1979	2002-2003	2006-2007
-	-	6-1	1-0	2-1

PRIMER GOLEADOR

SEVILLA			RECREATIVO		
JUGADOR	PRECIO	VECES	JUGADOR	PRECIO	VECES
Kanouté	5'00€	--	J. Guerrero	7'50€	--
Luis Fabiano	5'50€	--	Camuñas	8'00€	--
Kerzhakov	7'50€	--	Xavi Jiménez	10'0€	--
Renato	8'00€	--	S. Varela	13'0€	--
Jesús Navas	10'0€	--	Marcos	15'0€	--
Duda	11'0€	--	Joselito	15'0€	--
Maresca	13'0€	--	Jesús Vázquez	17'0€	--
Capel	15'0€	--	Martins	17'0€	--
Keita	19'0€	--	Aitor	21'0€	--
De Mul	21'0€	--	Bouzón	23'0€	--
Alves	23'0€	--	Barber	29'0€	--
Martí	27'0€	--	Beto	29'0€	--
Dragutinovic	29'0€	--	Edu Moya	34'0€	--
Fazio	31'0€	--	Quique Álvarez	39'0€	--
Hinkel	33'0€	--	Dani Bautista	39'0€	--
Mosquera	35'0€	--	Poli	39'0€	--

CON VENTAJA	
Sevilla -1	2'10€
Empate -1	3'60€
Recreativo +1	2'75€

VICT. SEVILLA	
Por 1 gol	0 partidos
Por 2 goles	0 partidos
Por 3 goles	1 partido
Por 4 ó más	0 partidos

VICT. RECREATIVO	
Por 1 gol	0 partidos
Por 2 goles	0 partidos
Por 3 goles	0 partidos
Por 4 ó más	0 partidos

TOTAL DE GOLES	
0 ó 1 gol	4'00€
2 ó 3 goles	2'00€
4 ó más goles	2'75€

PART. SEVILLA	
0 ó 1 gol	0 veces
2 ó 3 goles	0 veces
4 ó más goles	1 vez

PART. RECREATIVO	
0 ó 1 gol	0 veces
2 ó 3 goles	2 veces
4 ó más goles	0 veces

SIN EMPATE	
SEVILLA	RECREATIVO
1'10€	5'75€

	J	G	E	P
Sevilla	1	1	0	0
Recreativo	2	0	2	0

MÁS DE/MENOS DE	
GOLES	PRECIO
+ de 2.5 goles	1'80€
– de 2.5 goles	1'90€

	+2.5	%	-2.5	%
Sev.	1	100	0	0
Rec.	0	0	2	100

RESULTADO EXACTO

LOCAL	RES.	VISIT.
8'50€	0-0	8'50€
5'50€	1-0	17'0€
8'00€	1-1	8'00€
6'00€	2-0	29'0€
8'50€	2-1	17'0€
15'0€	2-2	15'0€
10'0€	3-0	101€
11'0€	3-1	51'0€
23'0€	3-2	51'0€
67'0€	3-3	67'0€
17'0€	4-0	151€
15'0€	4-1	51'0€

SEVILLA EN CASA		
RES.	VECES	%
4-1	1	100%
-	-	0%
-	-	0%
-	-	0%
-	-	0%
OTROS	-	0%

RECREATIVO FUERA		
RES.	VECES	%
1-1	-	100%
-	-	0%
-	-	0%
-	-	0%
-	-	0%
-	-	0%
OTROS	-	0%

DOBLE RESULTADO	
Local/Local	1'90€
Local/Empate	21'0€
Local/Visitante	67'0€
Empate/Local	3'75€
Empate/Empate	5'50€
Empate/Visitante	15'0€
Visitante/Local	26'0€
Visitante/Empate	21'0€
Visitante/Visitante	13'0€

AL DESCANSO		
LOCAL	EMPATE	VISIT.
1'85€	2'25€	8'00€

CLAS. AL DESCANSO

	J	G	E	P
19º Sev.	1	0	0	1
9º Recre	2	0	2	0

MINUTO PRIMER GOL	
Minuto 1-10	4'50€
Minuto 11-20	4'50€
Minuto 21-30	6'00€
Minuto 31-40	7'50€
Minuto 41-50	8'50€
Minuto 51-60	10'0€
Minuto 61-70	13'0€
Minuto 71-80	17'0€
Minuto 81-90+	19'0€
Sin goles	8'50€

SEV.	1ER GOL	REC.
--	Minuto 1-10	--
--	Minuto 11-20	--
--	Minuto 21-30	1
--	Minuto 31-40	--
1	Minuto 41-50	--
--	Minuto 51-60	--
--	Minuto 61-70	--
--	Minuto 71-80	--
--	Minuto 81-90+	1
--	Sin goles	--

AUTOR PRIMER GOL	
Sevilla	1'50€
Recreativo	2'75€
Sin goles	8'50€

AUTOR ÚLTIMO GOL	
Sevilla	1'50€
Recreativo	2'75€
Sin goles	8'50€

MITAD MÁS GOLES	
1ª parte	3'10€
2ª parte	2'10€
Empate	3'20€

DOBLE OPORTUNIDAD	
Sev. o Rec. ganan	1'20€
Sev. gana o empata	1'10€
Rec. gana o empata	2'70€

LOS PRECIOS SON ESTIMATIVOS Y ESTÁN SUJETOS A LAS VARIACIONES DEL MERCADO

INFORMACIÓN DETALLADA Y ACTUALIZADA EN apuestamania.com

Reencuentro *Primer partido en el Sánchez Pizjuán tras la pérdida de Puerta*

Un triunfo amplio para recuperar la normalidad

La victoria local por más de un gol es muy factible ante este Recre (2'10€)

FRANCISCO GUERRERO
fguerrero@apuestamania.com

El Sevilla retoma la Liga después de una ausencia de tres semanas marcada por la trágica desaparición de Antonio Puerta. Su primer partido como local desde entonces servirá para brindar el homenaje definitivo al dorsal 16 y recuperar la normalidad en la medida de lo posible. El inminente debut en la Champions ante el Arsenal no impedirá que los de Juande Ramos afronten el duelo ante el Recreativo con la máxima motivación.

Aparte del importante aspecto emocional del choque, en términos estrictamente deportivos hay que confiar en que la amplia plantilla de hispalense mantendrá el alto nivel de los últimos meses. La goleada al AEK (1-4) y la buena imagen mostrada en la Supercopa ante el Milan (3-1), a pesar de las difíciles circunstancias, permiten pensar que los sevillistas seguirán fieles a la contundencia que vienen demostrando como locales. En 28 de los 39 partidos de Liga disputados en el Pizjuán desde la campaña 2005-06, el triunfo se quedó en casa.

El Recreativo, en cambio, ha perdido varias piezas después de su buena campaña anterior. El equipo onubense, que llega con la baja de Sinama-Pongolle por sanción, es un claro candidato a sufrir una derrota por más de un gol que se paga a 2'10 euros por euro.

Juande tiene plantilla de sobra para mantener el nivel pese al debut en la Champions

EL SEVILLA Y SU AFICIÓN VIVIRÁN OTRA JORNADA CARGADA DE EMOCIÓN

El Pizjuán se mantuvo intacto hasta enero

CASI INEXPUGNABLE

Cinco meses, de agosto a enero, tardó el Sevilla en dejar escapar los primeros puntos como local en la pasada temporada. El equipo de Juande arrancó con ocho victorias consecutivas en su estadio, poniendo las bases de una temporada histórica en la que peleó por el título hasta la última jornada.

Esta temporada, el Pizjuán ya ha visto caer al Madrid en la Supercopa (1-0), al AEK de Atenas en la Champions (2-0) y al Getafe en la primera jornada (4-1). Ahora mismo no existen motivos para dudar de que el estadio hispalense continuará siendo un fortín. Sólo el Camp Nou fue tan sólido durante el curso 06-07: tanto Barça como Sevilla sumaron 47 puntos de 57 posibles como locales.

J.M PRIETO
EX JUGADOR DEL SEVILLA

Apostaría también por Luis Fabiano como Primer Goleador de un encuentro que el Sevilla debe ganar

"El Sevilla gana por más de dos goles de diferencia"

Tras el parón liguero y todo lo sucedido, que no es poco, el Sevilla no ha dejado de crecer como equipo. La clasificación para la Champions lo demuestra. Por eso, el partido contra el Recreativo se presenta importante para ambos, pero el factor campo y la manera de jugar del Sevilla en casa nos ofrece pocas dudas con respecto al resultado final. Por todo ello apuesto por un resultado a favor de los locales por un margen de más de dos goles de diferencia y como Primer Goleador el brasileño Luis Fabiano.

"Habrá empate a dos goles al final del encuentro"

Después del parón, el Recreativo viaja a la capital andaluza. Será un duro partido para el equipo de Víctor Muñoz, ya que este Sevilla está cada día más fuerte y cada vez con más expectativas de poder conseguir la Liga. Después de haber firmado refuerzos de última hora, el Recreativo puede sacar algo positivo del Sánchez Pizjuán. Preveo que será un partido de goles. El Sevilla se irá al descanso con ventaja de un gol, metido en los primeros 20 minutos, luego empatará el Recreativo en la segunda parte y terminará en empate 2-2.

RAÚL MOLINA
EX JUGADOR DEL RECREATIVO

El Sevilla se irá al descanso con ventaja de un gol para después remontar el Recreativo

El Sevilla sumó los seis puntos del año pasado

El Sevilla siempre le complica la vida al Recre. En el curso pasado, los de Juande se llevaron los seis puntos: 2-1 y 1-3. El 6-1 de la 78-79 es la mayor goleada encajada por los de Huelva en Primera.

Otro 1-1 de los onubenses daría un premio de ocho euros

El Recreativo ha cosechado sendos empates a un gol en las dos primeras jornadas (Betis y Getafe), resultado que también protagonizó al despedir la pretemporada ante el Écija y en tres de los cinco empates a domicilio del año pasado. El 1-1 en Sevilla vale 8€.

El Recreativo pierde crédito en las apuestas

Pocos confían en que el Recre vaya a estar al buen nivel del año pasado. Cuando visitó al Sevilla en la jornada 34, su triunfo se pagaba a menos de 6€. Cuatro meses después, está a 7'25€.

Hay que aprovechar la racha de Luis Fabiano

Ya ha marcado cinco tantos, tres como Primer Goleador

JUANDE RAMOS MANTENDRÁ SUS ROTACIONES ANTES DEL DEBUT EN LA FASE DE GRUPOS DE LA CHAMPIONS

FRANCISCO GUERRERO
fguerrero@apuestamania.com

Cinco tantos en los seis partidos oficiales que ha disputado el Sevilla, incluyendo tres como Primer Goleador y dos de penalti, representan una racha a tener muy en cuenta. Son los números de Luis Fabiano en este arranque de temporada y lo convierten en un apetitoso objetivo para los apostantes de cara al encuentro del domingo.

La única pega es que Juande Ramos cuenta con múltiples opciones para conformar la dupla ofensiva y que tomará sus decisiones teniendo muy en cuenta la visita al Arsenal en la Champions League. Kanouté y Luis Fabiano son los pesos pesados del equipo en ataque, y todo indica que al menos uno de ellos tendrá descanso.

SECRETOS DEL APOSTANTE

El ariete ya está recuperado de su pequeña lesión, pero el once de Juande es una incógnita

En el Recreativo, las bajas de Sinama y Rosu supondrán la titularidad de Javi Guerrero

El brasileño sufrió una contusión en el pie ante el AEK, pero esta semana ya ha entrenado con normalidad. Antes de lesionarse anotó dos goles en Atenas (1-4), que se unían a los conseguidos ante el Madrid en la Supercopa (1-0), al propio AEK en la ida (2-0) y al Getafe (4-1).

Por parte del Recreativo, las opciones están más claras: con Sinama-Pongolle sancionado, Rosu lesionado y el fichaje de Ersen Martin pendiente de problemas burocráticos, Javi Guerrero es la principal alternativa visitante para buscar el premio en Primer Goleador. El delantero llegó a debutar con el Celta en la primera jornada de Segunda antes de volver a Huelva.

L. FABIANO MARCA	
Primer Gol	5'50€
C. Momento	3'00€

J. GUERRERO MARCA	
Primer Gol	7'50€
C. Momento	3'90€

Signo local con Velasco Carballo

El Sevilla presenta un balance casi inmaculado en los partidos que le ha arbitrado Carlos Velasco Carballo como local: cuatro victorias y un empate. En la temporada pasada, los de Juande Ramos vencieron a Osasuna por 2-0 y al Espanyol por 3-1 bajo la dirección del colegiado madrileño.

Velasco Carballo sólo ha arbitrado dos veces al Recre como visitante y fue en la pasada campaña: derrota por 4-2 en San Mamés y empate a uno en el Reyno de Navarra.

EL SEVILLA, UN SEGURO COMO LOCAL

JAVI GUERRERO SERÁ LA REFERENCIA OFENSIVA DE LOS ONUBENSES

El Recre acostumbra a caer con muchos goles

A la espera de ir acumulando las estadísticas correspondientes al recién estrenado curso 2007-08, no queda otro remedio que mirar de vez en cuando a lo que sucedió en la campaña pasada. Y en ese sentido, uno de los aspectos a destacar del Recreativo es que siete de las ocho derrotas que encajó como visitante se produjeron con un mínimo de tres goles en el marcador, incluyendo un 4-2 en Bilbao y un 4-3 en Santander.

MÁS DE / MENOS DE	
-2.5 goles	1'90€
+2.5 goles	1'80€

Teniendo en cuenta que los partidos del Sevilla ante su afición también acostumbran a ser abundantes en anotación, son recomendables las apuestas a Más de 2.5 Goles (1'80€) o incluso 4 ó Más Goles Totales, que cotiza a 2'75 euros por euro apostado.

Víctor sacó 4 de 6 puntos en el Pizjuán

VÍCTOR HA SUMADO MÁS PUNTOS QUE EL RECRE EN CAMPO DEL SEVILLA

Aunque Víctor Muñoz no podrá sentarse en el banquillo por sanción, el Recreativo se encomienda a su pizarra para buscar el primer éxito como equipo de la máxima categoría en el Sánchez Pizjuán. En tres visitas, el conjunto onubense se ha llevado tres derrotas: 6-1 (78-79), 1-0 (02-03) y 2-1 (06-07).

El conjunto hispalense ha recibido al Recre otras tres veces en partidos de Segunda, con un 0-0 y dos derrotas para los visitantes.

En cambio, Víctor se ha llevado cuatro de los últimos seis puntos que ha disputado en el Pizjuán. Al frente del Zaragoza, el actual preparador de los onubenses se impuso por 0-1 en la campaña 2004-05 y empató (1-1) en la 05-06, ya con Juande Ramos en el banquillo local. Hay otro precedente entre ambos técnicos, también favorable al aragonés: un Zaragoza-Málaga con un 1-0 para los maños.

SECRETOS DEL APOSTANTE

Al maño se le ha dado bien el Pizjuán, aunque el domingo está sancionado

El Recreativo ha perdido allí en sus tres únicos duelos de 1ª

apuestamania DEL 14 AL 20 DE SEPTIEMBRE DE 2007 WWW.APUESTAMANIA.COM

C. ANDALUZ
34 AÑOS
EMPRESARIO

Árbitro: FDEZ. BORBALÁN

ESTA TEMPORADA	
VICTORIA LOCAL	0
EMPATE	0
VICTORIA VISITANTE	1

AL MURCIA COMO LOCAL		
VICT. -	EMP. -	DERR. -

AL ATLÉTICO COMO VISITANTE		
VICT. 0	EMP. 3	DERR. 1

FÚTBOL
PRIMERA DIVISIÓN

JORNADA 3
APUESTA ESTÁNDAR

MURCIA - ATLÉTICO

2'90€ 3'20€ 2'25€

DOMINGO 16 • 17:00 PPV • NUEVA CONDOMINA

apuestamania.com

ASÍ LLEGA EL MURCIA		
LEVANTE - MURCIA	JORNADA 2	0-0
MURCIA - ZARAGOZA	JORNADA 1	2-1
MURCIA - LARISSA	AMISTOSO	2-1

ASÍ LLEGA EL ATLÉTICO		
ATLÉTICO - MALLORCA	JORNADA 2	1-1
VOJVODINA - ATLÉTICO	UEFA	1-2
REAL MADRID - ATLÉTICO	JORNADA 1	2-1

5º MURCIA							ATLÉTICO 14º						
J	G	E	P	GF	GC	PTS	J	G	E	P	GF	GC	PTS
2	1	1	0	2	1	4	2	0	1	1	2	3	1

CLASIFICACIÓN DE FORMA

J1	J2	J3	J4	J5		J1	J2	J3	J4	J5
n	n				•	n	n			

* ÚLTIMOS RESULTADOS EN LA PARTE SUPERIOR DE LA PÁGINA

RESULTADOS EN LA HISTORIA DE LA LIGA

1 5 (28%) X 6 (34%) 2 7 (38%)

ÚLTIMOS ENFRENTAMIENTOS EN LIGA

1986-1987	1986-1987	1987-1988	1988-1989	2003-2004
2-1	1-2	0-0	1-1	1-3

PRIMER GOLEADOR

MURCIA			ATLÉTICO		
JUGADOR	PRECIO	VECES	JUGADOR	PRECIO	VECES
Baiano	7'00€	--	Diego Forlán	6'50€	--
Iván Alonso	7'50€	--	Agüero	7'00€	1
Goitom	9'00€	--	Simao	8'00€	--
Iñigo	13'0€	--	Maxi	10'0€	--
Regueiro	15'0€	--	Reyes	11'0€	--
Richi	17'0€	--	Mista	13'0€	--
Gallardo	19'0€	--	Luis García	15'0€	--
Jofre	21'0€	--	Jurado	17'0€	--
De Lucas	23'0€	--	Raúl García	19'0€	--
Movilla	25'0€	--	Motta	22'0€	--
Abel	27'0€	--	Maniche	23'0€	--
Curro Torres	29'0€	--	C. Santana	25'0€	--
Pignol	33'0€	--	Luccin	27'0€	--
Cuadrado	35'0€	--	Perea	29'0€	--
Arzo	37'0€	--	Antonio López	31'0€	--
Mejía	41'0€	1	Seitaridis	33'0€	--

CON VENTAJA	
Murcia +1	1'50€
Empate +1	4'30€
Atlético -1	4'50€

TOTAL DE GOLES	
0 ó 1 gol	3'60€
2 ó 3 goles	2'00€
4 ó más goles	3'00€

VICT. MURCIA	
Por 1 gol	1 partido
Por 2 goles	0 partidos
Por 3 goles	o partidos
Por 4 ó más	0 partidos

PART. MURCIA	
0 ó 1 gol	1 vez
2 ó 3 goles	1 vez
4 ó más goles	0 veces

VICT. ATLÉTICO	
Por 1 gol	0 partidos
Por 2 goles	0 partidos
Por 3 goles	0 partidos
Por 4 ó más	0 partidos

PART. ATLÉTICO	
0 ó 1 gol	0 veces
2 ó 3 goles	2 veces
4 ó más goles	0 veces

SIN EMPATE	
MURCIA	ATLÉTICO
2'00€	1'75€

MÁS DE/MENOS DE	
GOLES	PRECIO
+ de 2.5 goles	1'90€
– de 2.5 goles	1'70€

	J	G	E	P
Murcia	2	1	1	0
Atlético	2	0	1	1

	+2.5	%	-2.5	%
Mur.	1	50	1	50
Atl.	1	50	1	50

RESULTADO EXACTO

LOCAL	RES.	VISIT.
9'50€	0-0	9'50€
9'50€	1-0	8'50€
6'00€	1-1	6'00€
13'0€	2-0	12'0€
10'0€	2-1	9'50€
12'0€	2-2	12'0€
29'0€	3-0	23'0€
21'0€	3-1	19'0€
29'0€	3-2	26'0€
51'0€	3-3	51'0€
81'0€	4-0	51'0€
51'0€	4-1	41'0€

MURCIA EN CASA		
RES.	VECES	%
2-1	1	100%
-	-	0%
-	-	0%
-	-	0%
-	-	0%
-	-	0%
OTROS	-	0%

ATLÉTICO FUERA		
RES.	VECES	%
2-1	1	100%
-	-	0%
-	-	0%
-	-	0%
-	-	0%
OTROS	-	0%

DOBLE RESULTADO	
Local/Local	5'00€
Local/Empate	15'0€
Local/Visitante	26'0€
Empate/Local	6'50€
Empate/Empate	4'50€
Empate/Visitante	5'50€
Visitante/Local	29'0€
Visitante/Empate	15'0€
Visitante/Visitante	4'00€

AL DESCANSO		
LOCAL	EMPATE	VISIT.
3'60€	2'00€	3'00€

CLAS. AL DESCANSO

	J	G	E	P
9º Mur.	2	0	2	0
14º Atl.	2	0	1	1

MINUTO PRIMER GOL	
Minuto 1-10	4'50€
Minuto 11-20	4'50€
Minuto 21-30	6'00€
Minuto 31-40	7'50€
Minuto 41-50	8'50€
Minuto 51-60	10'0€
Minuto 61-70	13'0€
Minuto 71-80	17'0€
Minuto 81-90+	19'0€
Sin goles	8'50€

MUR.	1ER GOL	ATL.
--	Minuto 1-10	1
1	Minuto 11-20	1
--	Minuto 21-30	--
--	Minuto 31-40	--
--	Minuto 41-50	--
--	Minuto 51-60	--
--	Minuto 61-70	--
--	Minuto 71-80	--
--	Minuto 81-90+	--
1	Sin goles	--

AUTOR PRIMER GOL	
Murcia	2'10€
Atlético	1'90€
Sin goles	9'50€

AUTOR ÚLTIMO GOL	
Murcia	2'10€
Atlético	1'90€
Sin goles	9'50€

MITAD MÁS GOLES	
1ª parte	3'10€
2ª parte	2'10€
Empate	3'20€

DOBLE OPORTUNIDAD	
Mur. o Atl. ganan	1'35€
Mur. gana o empata	1'50€
Atl. gana o empata	1'40€

LOS PRECIOS SON ESTIMATIVOS Y ESTÁN SUJETOS A LAS VARIACIONES DEL MERCADO

INFORMACIÓN DETALLADA Y ACTUALIZADA EN apuestamania.com

Mal registro *El Atlético ha igualado su peor inicio desde el regreso a Primera*

Si llega la reacción, lo hará lejos del Calderón

Los de Aguirre fueron el segundo mejor equipo a domicilio en la 06/07

EL JUEGO DEL 'KUN' AGÜERO UNA DE LAS POCAS NOTAS POSITIVAS DE LAS DOS PRIMERAS JORNADAS

CESC GUIMERÀ
fguimera@apuestamania.com

El Atlético demostró ante el Mallorca que el Calderón sigue siendo su gran asignatura pendiente. La temporada pasada, los de Javier Aguirre echaron por la borda en casa el hecho de ser el segundo mejor equipo de la Liga a domicilio. Visto lo visto en estas dos primeras jornadas, en las que el equipo ha dejado mejor imagen en la derrota en el Bernabéu que en el empate en el Manzanares, la historia parece ir camino de repetirse. Un triunfo en la Nueva Condomina (2'25€/€) sería ideal para iniciar una reacción que tiene que llegar tarde o temprano.

Y es que este inicio de temporada iguala el de la 2005/06, el peor desde el retorno del 'infierno', aunque para el optimismo rojiblanco, el año del descenso fue todavía peor, después de dos derrotas. También el técnico mexicano ha igualado su peor registro desde la llegada a Osasuna en la 2002-03.

La pasada campaña, en los campos de los recién ascendidos, como es el caso del Murcia, los 'colchoneros' lograron dos victorias y una derrota. Ésta llegó frente al Recre, revelación de la temporada, que se impuso (1-0), mientras que frente a Gimnàstic y Levante lograron triunfos más o menos cómodos por 0-2 y 0-3, respectivamente.

SECRETOS DEL APOSTANTE

La visita a la Nueva Condomina parece ideal para empezar a ganar

El premio por la victoria colchonera es de 2'25€/€

LLUÍS CARRERAS
EX JUGADOR DEL MURCIA

Mi apuesta a Primer Goleador va a ser para Baiano y después empatará Diego Forlán

"Un empate a uno va a ser el resultado exacto"

Complicado partido para el Murcia, ya que le visita un equipo que acostumbra a jugar mejor fuera de su estadio que cuando juega en el Vicente Calderón. Viendo la trayectoria de uno y otro equipo, mi apuesta será de empate a uno, marcando primero el Murcia y después el Atlético de Madrid. Apostaría también como Primer Goleador por Baiano, para después empatar Diego Forlán. Todos los goles en la segunda mitad del encuentro. Será un partido con pocos goles, ya que las defensas se van a imponer a las delanteras.

"El Atlético ganará al Murcia por 0-2"

Creo que toca ganar ya para no crear ninguna duda. Para este partido fuera de casa apuesto por una victoria del Atlético porque fuera de casa el equipo este año va a funcionar bien por su estilo de juego y rapidez en las contras. Creo que el partido va a ser un cero a dos, con goles de Forlán y Simao, aunque cualquiera de los de arriba lo puede hacer, también creo que le falta al equipo algo de rigor defensivo, pero no sólo de la defensa sino de todo el equipo para dejar de encajar goles con tanta facilidad como hasta ahora.

SANTI DENIA
EX JUGADOR DEL ATLÉTICO

Forlán y Simao pueden ser los goleadores de un encuentro propicio

Thiago Motta busca sus primeros minutos en Liga

El último refuerzo rojiblanco en este movido verano de 2007 debutó en partido amistoso frente al modesto Zamora, de Segunda B, que terminó 0-0. El italobrasileño disputó los 90 minutos.

Doble duelo entre murcianos y colchoneros en la Liga del Playoff

La temporada 1986-87 el Atlético visitó en dos ocasiones La Condomina. La primera, en la fase regular, cayó derrotado 2-1, mientras que en la liguilla del grupo intermedio -compuesto por los equipos de la 7ª a la 12ª plaza- se impuso por el mismo resultado.

En Inglaterra apuntan a Reina como gran objetivo

Según la prensa, el guardameta del Liverpool es el refuerzo más deseado del Atlético de Madrid de cara a la próxima campaña. El ex de Barça y Villarreal cumple su tercera temporada en la Premier.

Pocas garantías en ataque... y en defensa

El once con Maxi, Simao, Forlán y el 'Kun' no ha cuajado

MARIO PERNÍA, AFIANZADO EN EL LATERAL IZQUIERDO

CESC GUIMERÀ
fguimera@apuestamania.com

El nuevo Atlético de Madrid ha cimentado las bases de su nuevo proyecto en la línea ofensiva dada por sentada la fiabilidad de la defensa, pero de momento el conjunto de Aguirre no funciona ni delante ni atrás.

En las dos primeras jornadas de campeonato, el técnico mexicano ha dado entrada, en el once inicial, a Maxi, Simao, Diego Forlán y el 'Kun' Agüero, pero la apuesta no le ha salido del todo bien. Sólo este último ha visto la puerta rival en el primer partido en el Bernabéu. Tuvo que ser un defensa, Mario Pernía, el que salvara los muebles en el Vicente Calderón ante el Mallorca, en un partido que terminó 1-1 y que agudizó los problemas de los rojibancos en este tramo inicial de la temporada.

Los problemas ante el gol, pese a que Reyes y Luis García también han gozado de minutos, se ven preocupantemente acompañados por los de la zaga, que ha encajado tres tantos en dos partidos. Ante el Madrid falló en el juego aéreo y el balón parado, como demostró el tanto de Sneijder, y ante los baleares dejó a Dani Güiza con varios mano a mano ante Leo Franco. El Murcia puede aprovechar las pocas garantías de un cuarteto con Seitaridis, Pablo, Perea y Pernía.

SECRETOS DEL APOSTANTE

Pernía tuvo que marcar el tanto del empate (1-1) en el último partido de Liga ante el Mallorca

La zaga no da seguridad y ha encajado tres goles en dos partidos

EQUIPOS QUE MARCARÁN	
Sólo Uno	1'80€
Los Dos	2'20€
Ninguno	9'50€

El Murcia tampoco invita a ver goles

El Murcia sólo ha marcado dos goles en dos partidos, y uno de ellos obra de un defensa, Álvaro Mejía, en una jugada a balón parado. Baiano, que anotó el tanto de la victoria en la primera jornada, se perfila como el referente de la temporada. Richi no es un goleador, Iván Alonso baja sus registros en Primera y Goitom sólo ha jugado 49 minutos. Además, Regueiro es duda. En defensa, en cambio, la situación es del todo distinta. El meta murciano Notario forma parte, junto a Casillas, Valdés, Moyá y Toño, del grupo que sólo ha recibido un tanto.

MÁS/MENOS 2.5 GOLES	
Más 2.5	1'90€
Menos 2.5	1'70€

REGUEIRO SALIÓ TOCADO DEL CIUTAT DE VALENCIA

La Liga sigue esperando a Diego

Diego Forlán sigue sin marcar en Liga como jugador del Atlético de Madrid. El uruguayo vio portería en los dos primeros partidos con la camiseta rojiblanca en la Copa de la UEFA, pero en el campeonato doméstico no ha tenido suerte. La delantera 'colchonera' no ha cumplido con las expectativas y tan solo ha logrado anotar dos goles en otros tantos partidos, a cargo del 'Kun Agüero' y de Mario Pernía.

Por el contrario, el fichaje estrella de la delantera murciana, Fernando Baiano ya marcó en la primera jornada del campeonato. El brasileño dio la victoria a su equipo ante el Zaragoza, y si marca en Cualquier Momento dará 3'30€/€.

D. FORLÁN MARCA	
Primer Gol	6'50€
C. Momento	3'00€

F. BAIANO MARCA	
Primer Gol	7'00€
C. Momento	3'30€

FORLÁN NO HA MARCADO EN LIGA CON EL ATLETI

Aguirre, a estrenarse contra Alcaraz

Javier Aguirre tiene una buena oportunidad de estrenar su casillero de victorias ante Lucas Alcaraz. El mexicano se ha medido al actual técnico del Murcia en cinco ocasiones, desde su llegada al fútbol español de la mano de Osasuna, y en ninguna de ellas ha sido capaz de llevarse los tres puntos.

Los primeros duelos entre ambos llegaron en la campaña 2002/03 con el granadino en el banquillo del Recreativo. Aguirre cayó 0-1 en Pamplona y sólo fue capaz de lograr un 1-1 en el Nuevo Colombino. La temporada siguiente el duelo se repitió con Alcaraz en el banquillo del Racing, pero con el mismo signo, una derrota en El Sadar por 1-2, y un empate en Santander, en esta ocasión, 0-0. El quinto y último enfrentamiento llegó la temporada siguiente, y el encuentro entre navarros y cántabros en El Sardinero terminó 1-1. Fue el último. Alcaraz sería destituido en la jornada 22.

SECRETOS DEL APOSTANTE

El mexicano no ha sido capaz de ganar a un equipo dirigido por el actual técnico del Murcia

El balance es de tres empates y dos derrotas

apuestamania DEL 14 AL 20 DE SEPTIEMBRE DE 2007 WWW.APUESTAMANIA.COM

C. ANDALUZ
41 AÑOS
INDUSTRIAL

Árbitro: RAMÍREZ DOMINGUEZ

ESTA TEMPORADA		
VICTORIA LOCAL		1
EMPATE		0
VICTORIA VISITANTE		0
AL VALENCIA COMO LOCAL		
VICT. 4	EMP. 1	DERR. 0
AL VALLADOLID COMO VISITANTE		
VICT. 0	EMP. 4	DERR. 1

FÚTBOL PRIMERA DIVISIÓN — JORNADA 3 APUESTA ESTÁNDAR

VALENCIA - VALLADOLID

1'35€ 4'40€ 7'20€

SÁBADO 15 • 20:00 PPV • MESTALLA

apuestamania.com

ASÍ LLEGA EL VALENCIA		
VALENCIA - ALMERÍA	JORNADA 2	1-2
ELFSBORG - VALENCIA	CHAMPIONS	1-2
VALENCIA - VILLARREAL	JORNADA 1	0-3
ASÍ LLEGA EL VALLADOLID		
VALLADOLID - DEPORTIVO	JORNADA 2	2-2
ESPANYOL- VALLADOLID	JORNADA 1	0-1
SALAMANCA - VALLADOLID	AMISTOSO	1-0

9º VALENCIA							VALLADOLID 4º						
J	G	E	P	GF	GC	PTS	J	G	E	P	GF	GC	PTS
2	0	1	0	3	3	2	2	1	0	1	2	4	4

CLASIFICACIÓN DE FORMA

J1	J2	J3	J4	J5		J1	J2	J3	J4	J5
n	n				•	n	n			

* ÚLTIMOS RESULTADOS EN LA PARTE SUPERIOR DE LA PÁGINA

RESULTADOS EN LA HISTORIA DE LA LIGA

1 20 (47%) X 9 (21%) 2 14 (32%)

ÚLTIMOS ENFRENTAMIENTOS EN LIGA

2002-2003	2003-2004	2004-2005	2005-2006	2006-2007
2-0	0-1	1-1	0-2	2-1

PRIMER GOLEADOR

VALENCIA			VALLADOLID		
JUGADOR	PRECIO	VECES	JUGADOR	PRECIO	VECES
David Villa	5'50€	--	Llorente	8'50€	1
Morientes	6'00€	1	Ogbeche	9'00€	--
Arizmendi	7'00€	--	Kike	11'0€	--
Mata	9'00€	--	Antón	13'0€	--
Silva	11'0€	--	Estoyanoff	15'0€	--
Joaquín	13'0€	--	Sesma	17'0€	--
Sunny	15'0€	--	Komé	19'0€	--
Gavilán	17'0€	--	Vivar Dorado	21'0€	--
Albelda	19'0€	--	Capdevila	23'0€	--
Baraja	22'0€	--	Figueredo	25'0€	--
Helguera	23'0€	--	Sisi	27'0€	--
Alexis	25'0€	--	Iñaki Bea	29'0€	--
Moretti	27'0€	--	García Calvo	33'0€	1
Caneira	29'0€	--	Marcos	35'0€	--
Marchena	31'0€	--	Baraja	38'0€	--
Albiol	33'0€	--	Rafa	41'0€	--

CON VENTAJA	
Valencia -1	1'90€
Empate -1	3'60€
Valladolid +1	3'25€
VICT. VALENCIA	
Por 1 gol	1 partido
Por 2 goles	0 partidos
Por 3 goles	0 partidos
Por 4 ó más	0 partidos
VICT. VALLADOLID	
Por 1 gol	1 partido
Por 2 goles	0 partidos
Por 3 goles	0 partidos
Por 4 ó más	0 partidos

TOTAL DE GOLES	
0 ó 1 gol	3'50€
2 ó 3 goles	2'00€
4 ó más goles	3'20€
PART. VALENCIA	
0 ó 1 gol	0 veces
2 ó 3 goles	2 veces
4 ó más goles	0 veces
PART. VALLADOLID	
0 ó 1 gol	1 vez
2 ó 3 goles	1 vez
4 ó más goles	0 veces

SIN EMPATE	
VALENCIA	VALLADOLID
1'10€	8'50€

	J	G	E	P
Valencia	2	0	1	1
Valladolid	2	1	1	0

MÁS DE/MENOS DE	
GOLES	PRECIO
+ de 2.5 goles	1'95€
– de 2.5 goles	1'80€

	+2.5	%	-2.5	%
Val.	2	100	0	0
Vall.	1	50	1	50

RESULTADO EXACTO

LOCAL	RES.	VISIT.
9'00€	0-0	9'00€
6'00€	1-0	19'0€
9'00€	1-1	9'00€
5'50€	2-0	67'0€
9'50€	2-1	29'0€
26'0€	2-2	26'0€
7'50€	3-0	151€
12'0€	3-1	126€
41'0€	3-2	101€
126€	3-3	126€
12'0€	4-0	251€
20'0€	4-1	251€

VALENCIA EN CASA		
RES.	VECES	%
0-3	1	100%
-	-	0%
-	-	0%
-	-	0%
-	-	0%
-	-	0%
OTROS	-	0%

VALLADOLID FUERA		
RES.	VECES	%
0-1	1	100%
-	-	0%
-	-	0%
-	-	0%
-	-	0%
-	-	0%
OTROS	-	0%

DOBLE RESULTADO	
Local/Local	2'00€
Local/Empate	23'0€
Local/Visitante	81'0€
Empate/Local	3'75€
Empate/Empate	6'00€
Empate/Visitante	17'0€
Visitante/Local	26'0€
Visitante/Empate	23'0€
Visitante/Visitante	15'0€

AL DESCANSO		
LOCAL	EMPATE	VISIT.
1'90€	2'20€	9'00€

CLAS. AL DESCANSO

	J	G	E	P
15º Val.	2	0	1	1
6º Valla.	2	1	1	0

MINUTO PRIMER GOL	
Minuto 1-10	4'50€
Minuto 11-20	4'50€
Minuto 21-30	6'00€
Minuto 31-40	7'50€
Minuto 41-50	8'50€
Minuto 51-60	10'0€
Minuto 61-70	12'0€
Minuto 71-80	17'0€
Minuto 81-90+	19'0€
Sin goles	9'00€

VAL.	1ER GOL	VALL.
--	Minuto 1-10	--
1	Minuto 11-20	--
--	Minuto 21-30	--
--	Minuto 31-40	--
1	Minuto 41-50	1
--	Minuto 51-60	1
--	Minuto 61-70	--
--	Minuto 71-80	--
--	Minuto 81-90+	--
--	Sin goles	--

AUTOR PRIMER GOL	
Valencia	1'30€
Valladolid	4'50€
Sin goles	9'00€

AUTOR ÚLTIMO GOL	
Valencia	1'30€
Valladolid	4'50€
Sin goles	9'00€

MITAD MÁS GOLES	
1ª parte	3'10€
2ª parte	2'10€
Empate	3'20€

DOBLE OPORTUNIDAD	
Val. o Valla. ganan	1'20€
Val. gana o empata	1'10€
Valla. gana o empata	3'10€

LOS PRECIOS SON ESTIMATIVOS Y ESTÁN SUJETOS A LAS VARIACIONES DEL MERCADO

INFORMACIÓN DETALLADA Y ACTUALIZADA EN apuestamania.com

Histórico *El 0-3 ante el Villarreal representó el peor inicio del Valencia en casa*

Toca picar piedra para reconciliarse con Mestalla

El Valladolid sigue siendo el conjunto trabajado e incómodo del año pasado

EMILIANO MORETTI DIO LA VICTORIA AL VALENCIA EN ALMERÍA

CESC GUIMERÀ
fguimera@apuestamania.com

Primer partido del Valencia en Mestalla después de la sorprendente y dolorosa derrota ante el Villarreal (0-3) de la jornada inaugural. Los de Quique Sánchez Flores vuelven a su estadio tras evitar, con su victoria en Almería (1-2), que las aguas bajaran revueltas en pleno mes de septiembre. El Valladolid, un recién ascendido, puede parecer el rival ideal para que los 'ché' se reconcilien con su afición, pero el conjunto de José Luis Mendilíbar ya ha demostrado, en dos jornadas, que puede dar guerra en la máxima categoría.

Apostar por el triunfo valencianista (1'35€/€) parece una gran opción para garantizarse beneficios, pero a la hora de buscar dividendos más altos es bueno considerar la apuesta Con Ventaja +1 para los pucelanos (3'25€/€). Los problemas de los locales en ataque y el juego farragoso de los vallisoletanos son condicionantes que no invitan a creer en la goleada.

Los vallisoletanos sumaron 42 puntos a domicilio -por 44 en casa- la pasada campaña. En 14 de las 21 salidas, mantuvieron su portería a cero o sólo encajaron un tanto. En Montjuïc el Espanyol fue la primera víctima, el Depor salió mejor parado, pero tampoco logró ganar.

Los problemas locales en ataque y el juego trabado del Valladolid no invitan a creer en la goleada

La defensa, clave del ascenso y la permanencia

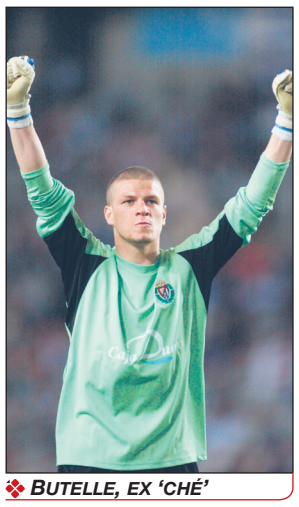

BUTELLE, EX 'CHÉ'

Los pucelanos fueron el conjunto menos goleado de Segunda con sólo 35 goles encajados en 42 jornadas. Barça y Getafe fueron los mejores de Primera en defensa con 33 tantos recibidos, pero con cuatro jornadas menos en el calendario. Esta campaña Butelle ha sustituido a Alberto en la portería, pero la base de la zaga es la misma con Pedro López, Marcos y García Calvo, además de Iñaki Bea, clave en el ascenso y baja hasta la fecha por culpa de una lesión.

MÁS/MENOS 2.5 GOLES	
+ 2.5 Goles	1'95€
- 2.5 Goles	1'80€

JUAN SÁNCHEZ
EX JUGADOR DEL VALENCIA

El Valencia va a ganar de manera clara al Valladolid para volver a hacerse fuerte en casa

"Victoria local en un duelo con más de 2.5 Goles"

Buena prueba para calibrar el potencial del Valencia en casa ante un rival que no lo pondrá fácil, ya que ha hecho un inicio de temporada muy bueno para ser un recién ascendido. El equipo local tiene que olvidar la derrota en casa ante el Villarreal y centrarse en este partido para conseguir, como el año pasado, hacerse fuerte en Mestalla para ganar la gran mayoría de partidos. Pienso que la victoria va a ser clara a favor del equipo valencianista ya desde el primer tiempo, y que habrá Más de 2.5 Goles en este duelo ante el Valladolid.

"Victoria local por una diferencia de dos goles"

Desplazamiento difícil para el Real Valladolid. El fin de semana le espera un partido complicado en Mestalla. Preveo un partido muy disputado con mucho dominio del equipo local, aunque el Valladolid tendrá sus oportunidades durante el encuentro, si consigue adelantarse en el marcador le complicaría el partido al Valencia pudiendo sacar algo positivo ya que podría replegarse y salir al contraataque con peligrosidad debido a los espacios. Partido con goles y un resultado de victoria local por una diferencia de dos goles.

JUAN VIZCAÍNO
EX JUGADOR DEL VALLADOLID

Si el Valladolid marca primero le puede complicar el partido a los locales

apuestamania.com

TE REGALA
5€ GRATIS
PARA APOSTAR

VISITA APUESTAMANIA.COM
HAZTE CON TU APUESTAMANIA
HAZ CLICK EN LA PROMOCIÓN
SIGUE LAS INSTRUCCIONES

¡Y YA SON TUYOS!

0,50€
CADA VIERNES
POR SÓLO
0'50 €
apuestamania
INFORMACIÓN AL DETALLE SOBRE APUESTAS DEPORTIVAS
LA JORNADA DE PRIMERA

apuestamania DEL 14 AL 20 DE SEPTIEMBRE DE 2007 WWW.APUESTAMANIA.COM

Árbitro: MEJUTO GONZÁLEZ

C. ASTURIANO
42 AÑOS
ADMINISTRATIVO

ESTA TEMPORADA	
VICTORIA LOCAL	1
EMPATE	0
VICTORIA VISITANTE	0

AL ATHLETIC COMO LOCAL		
VICT. 10	EMP. 3	DERR. 3

AL ZARAGOZA COMO VISITANTE		
VICT. 0	EMP. 3	DERR. 3

FÚTBOL
PRIMERA DIVISIÓN

JORNADA 3
APUESTA ESTÁNDAR

ATHLETIC - ZARAGOZA
2'40€ 3'15€ 2'75€
SÁBADO 15 • 22:00 • SAN MAMÉS
apuestamania.com

ASÍ LLEGA EL ATHLETIC		
BARCELONA - ATHLETIC	JORNADA 2	3-1
ATHLETIC - OSASUNA	JORNADA 1	0-0
ATHLETIC - FIORENTINA	AMISTOSO	3-0

ASÍ LLEGA EL ZARAGOZA		
ZARAGOZA - RACING	JORNADA 2	1-1
MURCIA - ZARAGOZA	JORNADA 1	2-1
PALERMO - ZARAGOZA	AMISTOSO	4-2

17º ATHLETIC							ZARAGOZA 16º						
J	G	E	P	GF	GC	PTS	J	G	E	P	GF	GC	PTS
2	0	1	1	1	3	1	2	0	1	1	2	3	1

CLASIFICACIÓN DE FORMA

J1	J2	J3	J4	J5		J1	J2	J3	J4	J5
n	n				•	n	n			

* ÚLTIMOS RESULTADOS EN LA PARTE SUPERIOR DE LA PÁGINA

RESULTADOS EN LA HISTORIA DE LA LIGA

1 38 (72%) X 10 (19%) 2 5 (9%)

ÚLTIMOS ENFRENTAMIENTOS EN LIGA

2001-2002	2003-2004	2004-2005	2005-2006	2006 - 2007
2-1	4-0	2-0	1-0	0-0

PRIMER GOLEADOR

ATHLETIC			ZARAGOZA		
JUGADOR	PRECIO	VECES	JUGADOR	PRECIO	VECES
Aduriz	6'50€	--	Diego Milito	7'00€	--
Llorente	7'50€	--	Oliveira	8'00€	--
Yeste	8'00€	--	Sergio García	9'50€	--
Gabilondo	10'0€	--	Aimar	13'0€	--
Etxeberría	11'0€	--	D'Alessandro	15'0€	--
David López	12'0€	--	Matuzalem	17'0€	--
Muñoz	13'0€	--	Óscar	19'0€	--
Javi Martínez	15'0€	--	Zapater	21'0€	--
Orbaiz	18'0€	--	Luccin	23'0€	--
D. Cuéllar	21'0€	--	Generelo	25'0€	--
Prieto	22'0€	--	Celades	27'0€	--
Del Horno	25'0€	--	Diogo	29'0€	--
Zubiaurre	28'0€	--	Ayala	33'0€	--
Garmendia	31'0€	--	Juanfran	37'0€	--
Aitor Ocio	33'0€	--	Sergio	39'0€	--
Expósito	35'0€	--	Paredes	43'0€	--

CON VENTAJA	
Athletic -1	4'10€
Empate -1	4'35€
Zaragoza +1	1'60€

VICT. ATHLETIC	
Por 1 gol	0 partidos
Por 2 goles	0 partidos
Por 3 goles	0 partidos
Por 4 ó más	0 partidos

VICT. ZARAGOZA	
Por 1 gol	0 partidos
Por 2 goles	0 partidos
Por 3 goles	0 partidos
Por 4 ó más	0 partidos

TOTAL DE GOLES	
0 ó 1 gol	3'60€
2 ó 3 goles	2'00€
4 ó más goles	3'00€

PART. ATHLETIC	
0 ó 1 gol	1 vez
2 ó 3 goles	0 veces
4 ó más goles	1 vez

PART. ZARAGOZA	
0 ó 1 gol	0 veces
2 ó 3 goles	2 veces
4 ó más goles	0 veces

SIN EMPATE	
ATHLETIC	ZARAGOZA
1'70€	2'00€

	J	G	E	P
Athletic	2	0	1	1
Zaragoza	2	0	1	1

MÁS DE/MENOS DE	
GOLES	PRECIO
+ de 2.5 goles	2'00€
– de 2.5 goles	1'70€

	+2.5	%	-2.5	%
Ath.	1	50	1	50
Zar.	1	50	1	50

RESULTADO EXACTO

LOCAL	RES.	VISIT.
9'50€	0-0	9'50€
8'50€	1-0	9'50€
6'00€	1-1	6'00€
11'0€	2-0	13'0€
9'50€	2-1	10'0€
12'0€	2-2	12'0€
21'0€	3-0	29'0€
17'0€	3-1	21'0€
26'0€	3-2	29'0€
51'0€	3-3	51'0€
51'0€	4-0	81'0€
41'0€	4-1	51'0€

ATHLETIC EN CASA		
RES.	VECES	%
0-0	1	100%
-	-	0%
-	-	0%
-	-	0%
-	-	0%
OTROS	-	0%

ZARAGOZA FUERA		
RES.	VECES	%
2-1	1	100%
-	-	0%
-	-	0%
-	-	0%
-	-	0%
-	-	0%
OTROS	-	0%

DOBLE RESULTADO	
Local/Local	4'00€
Local/Empate	15'0€
Local/Visitante	29'0€
Empate/Local	5'50€
Empate/Empate	4'50€
Empate/Visitante	6'50€
Visitante/Local	26'0€
Visitante/Empate	15'0€
Visitante/Visitante	5'00€

AL DESCANSO		
LOCAL	EMPATE	VISIT.
3'00€	2'00€	3'60€

CLAS. 1/2 PARTE

	J	G	E	P
18º Ath.	2	0	1	1
10º Zar.	2	0	2	0

MINUTO PRIMER GOL	
Minuto 1-10	4'50€
Minuto 11-20	4'50€
Minuto 21-30	6'00€
Minuto 31-40	7'50€
Minuto 41-50	8'50€
Minuto 51-60	10'0€
Minuto 61-70	13'0€
Minuto 71-80	17'0€
Minuto 81-90+	19'0€
Sin goles	10'00€

ATH.	1ER GOL	ZAR.
1	Minuto 1-10	--
--	Minuto 11-20	1
--	Minuto 21-30	--
--	Minuto 31-40	--
--	Minuto 41-50	--
--	Minuto 51-60	1
--	Minuto 61-70	--
--	Minuto 71-80	--
--	Minuto 81-90+	--
1	Sin goles	--

AUTOR PRIMER GOL	
Athletic	1'90€
Zaragoza	2'10€
Sin goles	9'50€

AUTOR ÚLTIMO GOL	
Athletic	1'90€
Zaragoza	2'10€
Sin goles	9'50€

MITAD MÁS GOLES	
1ª parte	3'10€
2ª parte	2'10€
Empate	3'20€

DOBLE OPORTUNIDAD	
Ath. o Zar. ganan	1'35€
Ath. gana o empata	1'40€
Zar. gana o empata	1'55€

LOS PRECIOS SON ESTIMATIVOS Y ESTÁN SUJETOS A LAS VARIACIONES DEL MERCADO

INFORMACIÓN DETALLADA Y ACTUALIZADA EN apuestamania.com

Sin goles *Los aragoneses no han marcado en las últimas cuatro visitas*

Bilbao no es un lugar idóneo para la reacción del Zaragoza

Premio a considerar seriamente (2'40€/€) por la victoria local en San Mamés

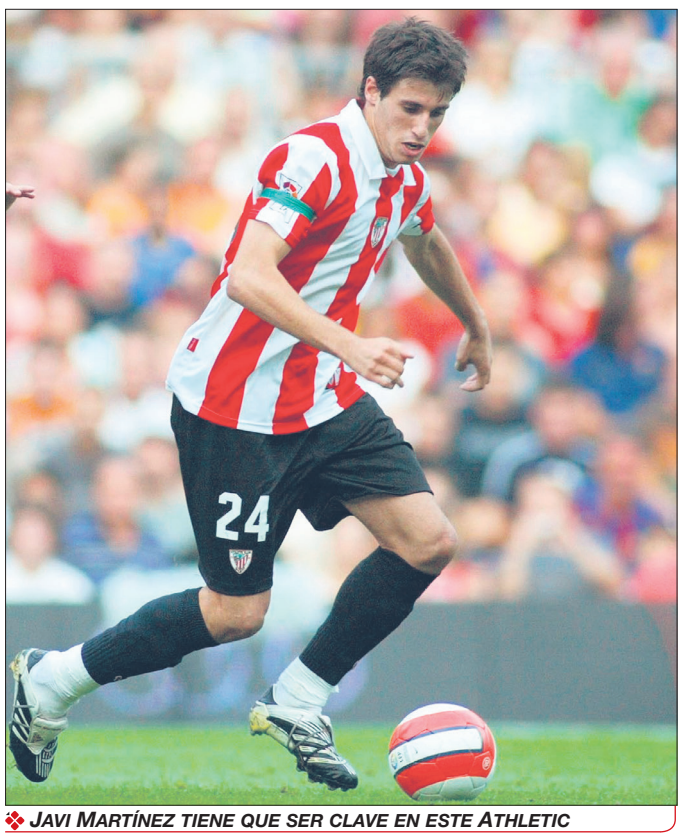

JAVI MARTÍNEZ TIENE QUE SER CLAVE EN ESTE ATHLETIC

CESC GUIMERÀ
fguimera@apuestamania.com

El Zaragoza sigue dando malas vibraciones. Después de una pretemporada decepcionante, el conjunto que dirige Víctor Fernández ha iniciado el campeonato de Liga sin ganar ninguno de los dos primeros partidos. Y las cosas no pintan bien para esta tercera jornada. San Mamés es uno de los campos que, históricamente, se le da peor. Sin ir más lejos, tras el ascenso de la campaña 2002-03 los aragoneses no han logrado ganar y, ni siquiera, marcar un gol en la Catedral.

Pese a que el Athletic tampoco ha ganado en lo que va de Liga, apostar a que sumará su primera victoria esta jornada es una buena opción. Si los tres puntos se quedan en Bilbao, el premio será de 2'40€/€. Los de Joaquín Caparrós han dado una buena imagen durante los meses de preparación y se fueron del Camp Nou derrotados con polémica, después de plantar cara en la segunda mitad.

El Zaragoza no ganó a ningún rival de entidad en pretemporada y tampoco lo ha logrado en Liga

Los aragoneses, además, no han ganado en San Mamés desde su regreso a Primera, en la temporada 2002/03

Un partido con pocos goles tiene un premio de 1'70€ por euro

Ambos comparten su poca puntería

Zaragoza y Athletic han demostrado en dos jornadas que no están finos ante la portería contraria. Más sorprendente es el caso de los aragoneses, que cuentan con dos delanteros de nivel como Diego Milito y Ricardo Oliveira, además de Sergio García. Hasta la fecha el brasileño ha sido el autor de los dos goles de su equipo.

El caso de los bilbaínos apunta a ser una repetición de la anterior campaña en la que fueron el segundo conjunto que menos goles marcó como local, 19. Sólo en uno de los partidos jugados en San Mamés lograron marcar más de dos goles. El marcador final fue de 4-1 ante el Recreativo de Huelva.

MÁS DE / MENOS DE	
-2.5 goles	1'70€
+2.5 goles	2'00€

DIEGO MILITO

Un triunfo en 22 años

El Zaragoza sólo ha ganado en la Catedral en una ocasión desde que lo hizo por 0-3 en 1985. Fue en la temporada 2000-01 gracias a los tantos de Jameli y Lacruz en propia portería. Javi González marcó para los locales. En estos años, el balance es de 21 partidos jugados, con 14 victorias locales, 6 empates y la mencionada victoria aragonesa.

PATXI SALINAS
EX JUGADOR DEL ATHLETIC

Milito adelantará a los visitantes y Aduriz empatará a uno, todo en la segunda mitad

"Habrá empate a un gol al finalizar el partido"

Complicado partido el que se le presenta al Athletic ante un Zaragoza que no está mucho mejor que los vascos. Ninguno de los dos conjuntos está viendo puerta con facilidad y esto tampoco va a variar en este encuentro. Mi apuesta es un 0-0 Al Descanso. Se adelantará el Zaragoza por mediación de Milito y conseguirá el empate para el Athletic Aduriz. Por consiguiente, el resultado final será de 1-1, en un encuentro marcado por el nerviosismo, ya que ninguno de los dos equipos ha empezado tan bien como se esperaba.

"Apostaría al '1 ó 2' en la Doble Oportunidad"

En San Mamés se enfrentan dos equipos que no han iniciado como esperaban la Liga y esto les obliga a salir a por los 3 puntos y evitar especular con el resultado. Esa necesidad de conseguir la primera victoria para ambos implica que una opción para asegurar una apuesta exitosa sea la Doble de '1 ó 2'. Aunque Víctor Fernández nunca ha ganado en la cancha del Athletic, tratará de sacar toda la artillería. Con un centro del campo como este es difícil que el partido acabe sin goles. Otra opción fija es apostar por Oliveira 1er Goleador.

XAVI AGUADO
EX JUGADOR DEL ZARAGOZA

No ceo que haya empate, habrá pocos goles y Oliveira será el primer goleador

Árbitro: PÉREZ BURRULL

C. CÁNTABRO
41 AÑOS
REPRESENTANTE

ESTA TEMPORADA	
VICTORIA LOCAL	0
EMPATE	1
VICTORIA VISITANTE	0

AL MALLORCA COMO LOCAL		
VICT. 9	EMP. 2	DERR. 2

AL VILLARREAL COMO VISITANTE		
VICT. 1	EMP. 1	DERR. 4

FÚTBOL PRIMERA DIVISIÓN — JORNADA 3 APUESTA ESTÁNDAR

MALLORCA - VILLARREAL

2'40€ 3'10€ 2'75€

DOMINGO 16 • 17:00 PPV • ONO ESTADI

apuestamania.com

ASÍ LLEGA EL MALLORCA		
ATLÉTICO - MALLORCA	JORNADA 2	1-1
MALLORCA - LEVANTE	JORNADA 1	3-0
ELCHE - MALLORCA	AMISTOSO	0-2

ASÍ LLEGA EL VILLARREAL		
VILLARREAL - R. MADRID	JORNADA 2	0-5
VALENCIA - VILLARREAL	JORNADA 1	0-3
VILLARREAL - LIVORNO	AMISTOSO	2-2

2º MALLORCA							VILLARREAL 8º						
J	G	E	P	GF	GC	PTS	J	G	E	P	GF	GC	PTS
2	1	1	0	4	1	4	2	1	0	1	3	5	3

CLASIFICACIÓN DE FORMA

J1	J2	J3	J4	J5		J1	J2	J3	J4	J5
n	n				•	n	n			

* ÚLTIMOS RESULTADOS EN LA PARTE SUPERIOR DE LA PÁGINA

RESULTADOS EN LA HISTORIA DE LA LIGA

1	2 (25%)	X	3 (37%)	2	3 (37%)

ÚLTIMOS ENFRENTAMIENTOS EN LIGA

2002-03	2003-04	2004-05	2005-06	2006-07
1-1	1-2	1-1	1-1	1-2

PRIMER GOLEADOR

MALLORCA			VILLARREAL		
JUGADOR	PRECIO	VECES	JUGADOR	PRECIO	VECES
Güiza	6'00€	1	Tomasson	7'50€	1
Arango	8'00€	--	Rossi	8'50€	--
Ibagaza	9'00€	1	Nihat	9'00€	--
Víctor	9'00€	--	G. Franco	11'0€	--
Trejo	11'0€	--	Pires	13'0€	--
Tuni	13'0€	--	Cazorla	13'0€	--
Jonás	15'0€	--	Matías Fdez.	15'0€	--
Basinas	17'0€	--	Senna	17'0€	--
Pereyra	17'0€	--	Cani	19'0€	--
Nunes	19'0€	--	Capdevila	21'0€	--
Ballesteros	21'0€	--	Josico	23'0€	--
F. Navarro	23'0€	--	Cygan	26'0€	--
Borja	27'0€	--	Fuentes	29'0€	--
Varela	29'0€	--	J. Venta	31'0€	--
Héctor	31'0€	--	Mavuba	33'0€	--
Ramis	35'0€	--	Ángel	35'0€	--

CON VENTAJA	
Mallorca -1	5'00€
Empate -1	4'33€
Villarreal +1	1'50€

VICT. MALLORCA	
Por 1 gol	0 partidos
Por 2 goles	0 partidos
Por 3 goles	1 partido
Por 4 ó más	0 partidos

VICT. VILLARREAL	
Por 1 gol	0 partidos
Por 2 goles	0 partidos
Por 3 goles	1 partido
Por 4 ó más	0 partidos

TOTAL DE GOLES	
0 ó 1 gol	3'25€
2 ó 3 goles	2'00€
4 ó más goles	3'40€

PART. MALLORCA	
0 ó 1 gol	0 veces
2 ó 3 goles	2 veces
4 ó más goles	0 veces

PART. VILLARREAL	
0 ó 1 gol	0 veces
2 ó 3 goles	1 vez
4 ó más goles	1 vez

SIN EMPATE	
MALLORCA	VILLARREAL
1'75€	2'00€

	J	G	E	P
Mallorca	2	1	1	0
Villarreal	2	1	0	1

MÁS DE/MENOS DE	
GOLES	PRECIO
+ de 2.5 goles	1'80€
– de 2.5 goles	1'90€

	+2.5	%	-2.5	%
Mall.	1	50	1	50
Vill.	2	100	0	0

RESULTADO EXACTO

LOCAL	RES.	VISIT.
8'50€	0-0	8'50€
8'00€	1-0	9'00€
6'00€	1-1	6'00€
11'0€	2-0	13'0€
9'50€	2-1	10'0€
13'0€	2-2	13'0€
23'0€	3-0	29'0€
19'0€	3-1	21'0€
29'0€	3-2	29'0€
51'0€	3-3	51'0€
29'0€	4-0	37'0€
27'0€	4-1	33'0€

MALLORCA EN CASA		
RES.	VECES	%
3-0	1	100%
-	-	-%
-	-	-%
-	-	-%
-	-	-%
-	-	-%
OTROS	-	-%

VILLARREAL FUERA		
RES.	VECES	%
0-3	1	100%
-	-	-%
-	-	-%
-	-	-%
-	-	-%
-	-	-%
OTROS	-	-%

DOBLE RESULTADO	
Local/Local	4'00€
Local/Empate	15'0€
Local/Visitante	29'0€
Empate/Local	6'00€
Empate/Empate	4'50€
Empate/Visitante	6'50€
Visitante/Local	26'0€
Visitante/Empate	15'0€
Visitante/Visitante	4'50€

AL DESCANSO		
LOCAL	EMPATE	VISIT.
3'25€	2'00€	3'50€

CLAS. 1/2 PARTE

	J	G	E	P
1º Mall.	2	2	0	0
8º Vill.	2	1	0	1

MINUTO PRIMER GOL	
Minuto 1-10	5'00€
Minuto 11-20	4'50€
Minuto 21-30	6'00€
Minuto 31-40	7'50€
Minuto 41-50	8'50€
Minuto 51-60	10'0€
Minuto 61-70	13'0€
Minuto 71-80	15'0€
Minuto 81-90+	17'0€
Sin goles	8'50€

MALL.	1ER GOL	VILL.
--	Minuto 1-10	--
1	Minuto 11-20	1
1	Minuto 21-30	--
--	Minuto 31-40	1
--	Minuto 41-50	--
--	Minuto 51-60	--
--	Minuto 61-70	--
--	Minuto 71-80	--
--	Minuto 81-90+	--
--	Sin goles	--

AUTOR PRIMER GOL	
Mallorca	1'90€
Villarreal	2'10€
Sin goles	8'50€

AUTOR ÚLTIMO GOL	
Mallorca	1'90€
Villarreal	2'10€
Sin goles	8'50€

MITAD MÁS GOLES	
1ª parte	3'10€
2ª parte	2'10€
Empate	3'20€

DOBLE OPORTUNIDAD	
Mall. o Vill. ganan	1'33€
Mall. gana o empata	1'45€
Vill. gana o empata	1'50€

LOS PRECIOS SON ESTIMATIVOS Y ESTÁN SUJETOS A LAS VARIACIONES DEL MERCADO

INFORMACIÓN DETALLADA Y ACTUALIZADA EN apuestamania.com

EL AÑO PASADO EL VILLARREAL LE GANÓ LOS DOS PARTIDOS DE LIGA AL MALLORCA POR 2 A 1

Campo propicio *El Villarreal lleva seis años seguidos puntuando*

La historia dice que marcarán los dos

En 11 de sus últimos 14 duelos (79%) se cumplió esta premisa

XAVI VILADOT
xviladot@apuestamania.com

Mallorca y Villarreal se enfrentan en un partido de difícil pronóstico, como pone de manifiesto la enorme igualdad en las cuotas, pero que ofrece otras vías de acción para el apostante. Por ejemplo: la historia dice que los dos equipos lograrán perforar la portería rival -se dió en 11 de sus últimos 14 duelos y en los 5 más recientes en Palma-, lo que en esta ocasión cotiza a 1'90€/€. O también la apuesta Al Descanso: el Mallorca es líder en la clasificación al final de los primeros 45 minutos con dos victorias. Si repite regalará 3'25€ por euro. Además también se puede aprovechar la buena racha de Güiza o la tradición de goles tempraneros.

Para los 'clásicos' que prefieren invertir en la Estándar comentar que el Villarreal lleva seis años puntuando en la mayor de las Baleares pero que el Mallorca ha empezado con mucha fuerza la Liga y el 'Submarino', más irregular.

SECRETOS DEL APOSTANTE

El Mallorca ha empezado fuerte la Liga; el 'Submarino', más irregular

El equipo insular es líder al descanso; si vuelve a irse por delante tras los 45' iniciales dará 3'25€

EQUIPOS QUE MARCARÁN	
Los dos	1'90€
Sólo uno	2'20€
Ninguno	8'50€

Dani Güiza ha empezado la Liga 'enchufado'

LLEVA 2 GOLES EN 2 PARTIDOS

A Dani Güiza le han bastado dos partidos para erigirse en la referencia ofensiva de este Real Mallorca 07/08. El ex del Getafe marcó el 2-0 ante el Levante en la primera jornada del campeonato, y abrió el marcador del Calderón en la segunda. Si ante el Villarreal marca el Primer Gol del partido, quien lo haya pronosticado multiplicará por seis su inversión. Y si ve puerta en Cualquier Momento el premio será de 2'70€ por euro.

GÜIZA MARCA	
Primer gol	6'00€
Cualq. Mom.	2'70€

Abrir la lata entre el 11' y el 30' es la tradición

Una apuesta siempre muy arriesgada pero, estadística y cotización en mano muy golosa, es pronosticar la franja del Minuto del Primer Gol. Y es que echando un vistazo a los enfrentamientos entre estos dos equipos podemos apreciar un dato curiosísimo: en 9 de los últimos 12 el gol inicial llegó en el intervalo que va entre los minutos 11 y 30 de la primera mitad. Concretamente cayó 5 veces entre el 11 y el 20 -esta vez cotiza a 4'50€/€- y 4 entre el 21 y el 30 -6€/€-. Y de los tres partidos restantes en uno se abrió el electrónico ya en el primer minuto. Así pues, los goles tempraneros son toda una tradición cuando se enfrentan Mallorca y Villarreal. Y el empate a 0 una apuesta prohibida.

MINUTO DEL PRIMER GOL	
Min. 11-20	4'50€
Min. 21-30	6'00€

ÁLVARO CERVERA
EX JUGADOR DEL MALLORCA

Mi apuesta sería por un 1-1 en un encuentro donde no pienso que haya muchos goles

"Habrá tablas al final del encuentro"

Buen arranque liguero del Mallorca poniendo ante las cuerdas a todo un Atlético de Madrid en el Calderón ya que fue ganando casi todo el encuentro y no mereció perder. En esta jornada visita Palma un equipo que ha dado una de cal y otra de arena ante dos rivales que van a luchar por el título de liga. El Villarreal vendrá con ganas de olvidar la goleada que le infringió el Real Madrid y llevarse los tres puntos. A pesar de todo ello, creo que el equipo bermellón en casa está fuerte y conseguirá como mínimo un empate. 1-1.

"El Villarreal saca un punto como mínimo"

El Villarreal afronta el partido en Mallorca lógicamente con muchas dudas después del correctivo sufrido en el Madrigal contra el Real Madrid. Al mismo tiempo el encuentro en el Ono Estadi le sirve para demostrar que lo sucedido es un simple accidente y que por supuesto tiene solución. Efectivos y alternativas no le faltan para remendarlo aunque los bermellones han tenido un comienzo de temporada bastante regular y no será fácil arrancarles algún punto. No obstante, no tengo duda que los de la Plana suman.1-1.

PEP SERER
EX JUGADOR DEL VILLARREAL

Apostaría por un resultado exacto de 1-1 ya que no es un campo nada fácil para nadie

apuestamania DEL 14 AL 20 DE SEPTIEMBRE DE 2007 WWW.APUESTAMANIA.COM

C. ASTURIANO
37 AÑOS
ESTUDIANTE

Árbitro: MUÑIZ FERNÁNDEZ

ESTA TEMPORADA	
VICTORIA LOCAL	-
EMPATE	1
VICTORIA VISITANTE	-

AL ESPANYOL COMO LOCAL		
VICT. 0	EMP. 0	DERR. 0

AL GETAFE COMO VISITANTE		
VICT. 0	EMP. 0	DERR. 0

FÚTBOL PRIMERA DIVISIÓN — JORNADA 3 APUESTA ESTÁNDAR

ESPANYOL - GETAFE

2'00€ 3'20€ 3'45€

DOMINGO 16 • 17:00 PPV • ESTADI OLÍMPIC

apuestamania.com

ASÍ LLEGA EL ESPANYOL		
BETIS - ESPANYOL	JORNADA 2	2-2
ESPANYOL - VALLADOLID	JORNADA 1	0-1
NÀSTIC - ESPANYOL	AMISTOSO	2-2

ASÍ LLEGA EL GETAFE		
GETAFE - RECREATIVO	JORNADA 2	1-1
SEVILLA - GETAFE	JORNADA 1	4-1
GETAFE - ATLÉTICO	AMISTOSO	0-2

15º ESPANYOL							GETAFE 19º						
J	G	E	P	GF	GC	PTS	J	G	E	P	GF	GC	PTS
2	0	1	1	2	3	1	2	0	1	1	2	5	1

CLASIFICACIÓN DE FORMA

J1	J2	J3	J4	J5		J1	J2	J3	J4	J5
n	n				•	n	n			

* ÚLTIMOS RESULTADOS EN LA PARTE SUPERIOR DE LA PÁGINA

RESULTADOS EN LA HISTORIA DE LA LIGA

1 1 (33%) X 0 (0%) 2 2 (66%)

ÚLTIMOS ENFRENTAMIENTOS EN LIGA

2000-2001	2003-2004	2004-2005	2005-2006	2006-2007
-	-	2-0	0-2	1-5

PRIMER GOLEADOR

ESPANYOL			GETAFE		
JUGADOR	PRECIO	VECES	JUGADOR	PRECIO	VECES
Tamudo	6'50€	--	Uche	7'50€	--
Luis García	7'00€	1	Kepa	8'00€	--
Coro	8'00€	--	Manu	10'0€	--
Jonathan	9'00€	--	Braulio	11'0€	--
Riera	11'0€	--	P. Hernández	13'0€	1
Valdo	13'0€	--	Casquero	17'0€	--
De la Peña	17'0€	--	Albín	21'0€	--
Rufete	17'0€	--	Nacho	21'0€	--
Jonatas	19'0€	--	De la Red	21'0€	--
Lola	21'0€	--	Granero	26'0€	--
Ángel	23'0€	--	Sousa	26'0€	--
Moisés	29'0€	--	Celestini	31'0€	--
Zabaleta	29'0€	--	'Cata' Díaz	41'0€	--
Jarque	29'0€	--	Belenguer	51'0€	--
Clemente	34'0€	--	Cortés	51'0€	--
Torrejón	41'0€	--	Licht	51'0€	--

CON VENTAJA	
Espanyol -1	3'75€
Empate -1	3'60€
Getafe +1	1'72€

TOTAL DE GOLES	
0 ó 1 gol	3'20€
2 ó 3 goles	2'00€
4 ó más goles	3'25€

VICT. ESPANYOL	
Por 1 gol	0 partidos
Por 2 goles	0 partidos
Por 3 goles	0 partidos
Por 4 ó más	0 partidos

PART. ESPANYOL	
0 ó 1 gol	1 vez
2 ó 3 goles	0 veces
4 ó más goles	1 vez

VICT. GETAFE	
Por 1 gol	0 partidos
Por 2 goles	0 partidos
Por 3 goles	0 partidos
Por 4 ó más	0 partidos

PART. GETAFE	
0 ó 1 gol	0 veces
2 ó 3 goles	1 vez
4 ó más goles	1 vez

SIN EMPATE	
ESPANYOL	GETAFE
1'44€	2'62€

MÁS DE/MENOS DE	
GOLES	PRECIO
+ de 2.5 goles	1'95€
– de 2.5 goles	1'75€

	J	G	E	P
Espanyol	2	0	1	1
Getafe	2	0	1	1

	+2.5	%	-2.5	%
Esp.	1	50	1	50
Get.	1	50	1	50

RESULTADO EXACTO

LOCAL	RES.	VISIT.
9'50€	0-0	9'50€
7'50€	1-0	10'0€
6'00€	1-1	6'00€
9'50€	2-0	17'0€
9'00€	2-1	12'0€
13'0€	2-2	13'0€
17'0€	3-0	41'0€
15'0€	3-1	29'0€
26'0€	3-2	34'0€
51'0€	3-3	51'0€
41'0€	4-0	101€
34'0€	4-1	101€

ESPANYOL EN CASA		
RES.	VECES	%
0-1	1	100%
-	-	0%
-	-	0%
-	-	0%
-	-	0%
-	-	0%
OTROS	-	0%

GETAFE FUERA		
RES.	VECES	%
4-1	1	100%
-	-	0%
-	-	0%
-	-	0%
-	-	0%
-	-	0%
OTROS	-	0%

DOBLE RESULTADO	
Local/Local	3'25€
Local/Empate	15'0€
Local/Visitante	29'0€
Empate/Local	5'00€
Empate/Empate	4'50€
Empate/Visitante	8'00€
Visitante/Local	23'0€
Visitante/Empate	15'0€
Visitante/Visitante	5'50€

AL DESCANSO		
LOCAL	EMPATE	VISIT.
2'70€	2'00€	4'00€

CLAS. AL DESCANSO

	J	G	E	P
2º Esp.	2	1	1	0
6º Get.	2	1	1	0

MINUTO PRIMER GOL	
Minuto 1-10	4'50€
Minuto 11-20	4'50€
Minuto 21-30	5'50€
Minuto 31-40	7'50€
Minuto 41-50	8'50€
Minuto 51-60	11'0€
Minuto 61-70	12'0€
Minuto 71-80	15'0€
Minuto 81-90+	17'0€
Sin goles	9'50€

ESP.	1ER GOL	GET.
--	Minuto 1-10	1
--	Minuto 11-20	--
--	Minuto 21-30	--
1	Minuto 31-40	--
--	Minuto 41-50	--
--	Minuto 51-60	--
--	Minuto 61-70	--
--	Minuto 71-80	--
--	Minuto 81-90+	--
--	Sin goles	--

AUTOR PRIMER GOL	
Espanyol	1'72€
Getafe	2'30€
Sin goles	9'50€

AUTOR ÚLTIMO GOL	
Espanyol	1'72€
Getafe	2'30€
Sin goles	9'50€

MITAD MÁS GOLES	
1ª parte	3'10€
2ª parte	2'10€
Empate	3'20€

DOBLE OPORTUNIDAD	
Esp. o Get. ganan	1'30€
Esp. gana o empata	1'28€
Get. gana o empata	1'72€

LOS PRECIOS SON ESTIMATIVOS Y ESTÁN SUJETOS A LAS VARIACIONES DEL MERCADO

INFORMACIÓN DETALLADA Y ACTUALIZADA EN apuestamania.com

Arbitrajes *Las expulsiones nos han impedido ver la medida real del nuevo Getafe*

Los reestrenos en Montjuïc, malos presgios para Laudrup

El Espanyol lleva tres años ganando su primer partido casero al segundo intento

JOSE A. SOJO
jsojo@apuestamania.com

En los últimos años el Espanyol se está mostrando en como un club 'diesel', al que le cuesta arrancar hasta alcanzar la velocidad que requiere la competición oficial y dejar atrás el ritmo de pretemporada. Las últimas tres temporadas, los 'pericos' han perdido el primer partido del curso, siempre de local, pero se han resarcido ganando el inmediatamente posterior, el de la jornada 3.

La historia, como tantas veces, sigue unos derroteros tan parecidos que no los podemos pasar por alto a la hora de apostar a este encuentro. El Espanyol, fiel a la tradición, cayó en su debut liguero en casa frente al Valladolid, y ahora recibe a un Getafe que refuerza la tesis de decantarnos por los de Valverde, pues no ha arrancado con el pie derecho. Bien es cierto que la medida del Getafe de la 'era Laudrup' es aún una incógnita, pues ante el Sevilla, después de un buen primer tiempo del que se fue ganando, salió goleado (4-1) al tener que afrontar toda el segundo con sólo nueve futbolistas por las expulsiones de Sousa ('22) y Cortes ('43). También en la última jornada, ante el Recre, la roja a Cotelo en el '65 trastocó los planes del técnico danés.

Sea como sea, el 'Geta' se enfrenta en un momento difícil, con un equipo lleno caras nuevas, ante un rival que mantiene el bloque subcampeón de la UEFA y con el peso de los éxitos recientes -final de Copa incluida- sobre su espalda.

EL CAPITÁN RAÚL TAMUDO REGRESA AL EQUIPO TRAS SUPERAR SU LESIÓN

LAS 'RENTRÉES' DEL ESPANYOL EN CASA, MEJOR QUE LOS DEBUTS

TEMP.	JOR.	PARTIDO	RES.
04/05	1	Espanyol - Deportivo	1-1
04/05	3	ESPANYOL - R.Madrid	1-0
05/06	1	Espanyol - Getafe	0-2
05/06	3	ESPANYOL- R.Madrid	1-0
06/07	1	Espanyol - Nàstic	0-1
06/07	3	ESPANYOL- Celta	2-1
07/08	1	Espanyol - Valladolid	0-1
07/08	3	Espanyol - Getafe	¿?

apuestamania.com

Tras fallar en el debut, el Espanyol sí gana su segundo partido en Montjuic

Laudrup y su Geta tienen muchas caras nuevas y los 'pericos' mantienen el bloque que llegó a la final de la UEFA

Los madrileños andan 'peleados' con los arbitrajes

Precedentes algo engañosos

Viendo los resultados de los últimos Espanyol-Getafe, parece que los 'azulones' le han tomado el pulso a los catalanes. Pero hay 'trampa' en tal impresión. El 1-5 del año pasado fue para el Espanyol justo el partido siguiente a la derrota en la final de la UEFA. El de hace dos, era el choque de la jornada 1, la cual los 'pericos' llevan 5 años jugando en casa sin poder sumar ni una victoria.

PRECEDENTES CON TRAMPA	
TEMP.	PARTIDO
06/07	Espanyol 1-5 Getafe
05/06	Espanyol 0-2 Getafe

ELOY PÉREZ
EX JUGADOR DEL ESPANYOL

Tamudo va a ser el primer goleador en la victoria por la mínima de su equipo en casa

"Mi apuesta es por la victoria local"

El empate en Sevilla supo a poco después de la ventaja que se llevaba, pero ahora hay que hacerlo bueno ganando en casa al Getafe, un equipo que ya fue la revelación del año pasado y que vendrá con muchas ganas a Montjuic. Las estadísticas están a favor de los de casa ya que acostumbran a ganar el segundo partido como locales. Acogiéndome a eso pienso que la victoria no se le va a escapar al Espanyol aunque será por la mínima con Raúl Tamudo como primer goleador de un importante encuentro.

"El partido acabará en un empate"

Partido complicado para los dos equipos. Los madrileños tienen urgencia en conseguir una victoria que les dé tranquilidad. Por su lado, los 'pericos' tienen una situación parecida con la ventaja de jugar en casa, por eso tienen que buscar la victoria, lo que va a provocar un partido abierto con goles. Pero el Getafe fuera de casa va a aprovechar que los 'pericos' se van a volcar para aprovechar las contras de Uche. Partido con goles pero con la mayor probabilidad de que se cierre con tablas en el marcador al final de este competido encuentro.

JAVI BARAJA
EX JUGADOR DEL GETAFE

Será un partido con goles pero al final habrá un reparto de puntos entre Espanyol y Getafe

WWW.APUESTAMANIA.COM DEL 14 AL 20 DE SEPTIEMBRE DE 2007 apuestamania

C. NAVARRO
33 AÑOS
ESTUDIANTE

Árbitro: UNDIANO MALLENCO

ESTA TEMPORADA		
VICTORIA LOCAL		-
EMPATE		-
VICTORIA VISITANTE		-
AL DEPORTIVO COMO LOCAL		
VICT. 3	EMP. 3	DERR. 0
AL BETIS COMO VISITANTE		
VICT. 2	EMP. 3	DERR. 0

FÚTBOL PRIMERA DIVISIÓN — JORNADA 3 APUESTA ESTÁNDAR

DEPORTIVO - BETIS

2'30€ 3'10€ 2'90€

DOMINGO 16 • 17:00 PPV • RIAZOR

apuestamania.com

ASÍ LLEGA EL DEPORTIVO		
V. GUIMARAES - DEPORTIVO	AMISTOSO	2-2
VALLADOLID - DEPORTIVO	JORNADA 2	2-2
DEPORTIVO - ALMERÍA	JORNADA 1	0-3
ASÍ LLEGA EL BETIS		
GRANADA - BETIS	AMISTOSO	0-1
BETIS - ESPANYOL	JORNADA 2	2-2
RECREATIVO - BETIS	JORNADA 1	1-1

18º DEPORTIVO — BETIS 10º

J	G	E	P	GF	GC	PTS	J	G	E	P	GF	GC	PTS
2	0	1	1	2	5	1	2	0	2	0	3	3	2

CLASIFICACIÓN DE FORMA

J1	J2	J3	J4	J5		J1	J2	J3	J4	J5
n	n				•	n	n			

* ÚLTIMOS RESULTADOS EN LA PARTE SUPERIOR DE LA PÁGINA

RESULTADOS EN LA HISTORIA DE LA LIGA

1 8 (47%) X 7 (41%) 2 2 (12%)

ÚLTIMOS ENFRENTAMIENTOS EN LIGA

2002-2003	2003-2004	2004-2005	2005-2006	2006-2007
2-4	2-2	1-1	1-1	0-1

PRIMER GOLEADOR

DEPORTIVO JUGADOR	PRECIO	VECES	BETIS JUGADOR	PRECIO	VECES
Riki	7'00€	--	Sobis	8'00€	--
Taborda	7'50€	--	Pavone	9'00€	--
Adrián	8'50€	--	José Mari	10'0€	--
Cristian	9'00€	--	Edu	11'0€	--
Bodipo	10'0€	--	Xisco	13'0€	--
Guardado	11'0€	--	Odonkor	14'0€	--
Verdú	13'0€	--	Caffa	15'0€	--
Xisco	15'0€	--	Rivera	17'0€	--
Rubén	17'0€	--	Somoza	19'0€	--
Sergio	19'0€	--	Fernando	21'0€	--
Lafita	21'0€	--	Capi	23'0€	--
J. Rodríguez	23'0€	--	M. González	27'0€	--
De Guzmán	25'0€	--	Juanito	31'0€	--
Lopo	27'0€	--	Nano	33'0€	--
Coloccini	29'0€	--	Babic	35'0€	--
M. Pablo	31'0€	--	Ilic	41'0€	--

CON VENTAJA	
Deportivo -1	4'00€
Empate -1	4'00€
Betis +1	1'60€
VICT. DEPORTIVO	
Por 1 gol	0 partidos
Por 2 goles	0 partidos
Por 3 goles	0 partidos
Por 4 ó más	0 partidos
VICT. BETIS	
Por 1 gol	0 partidos
Por 2 goles	0 partidos
Por 3 goles	0 partidos
Por 4 ó más	0 partidos

TOTAL DE GOLES	
0 ó 1 gol	3'60€
2 ó 3 goles	2'00€
4 ó más goles	3'00€
PART. DEPORTIVO	
0 ó 1 gol	0 veces
2 ó 3 goles	1 vez
4 ó más goles	1 vez
PART. BETIS	
0 ó 1 gol	0 veces
2 ó 3 goles	1 vez
4 ó más goles	1 vez

SIN EMPATE

DEPORTIVO	BETIS
1'45€	2'35€

	J	G	E	P
Deportivo	2	0	1	1
Betis	2	0	2	0

MÁS DE/MENOS DE

GOLES	PRECIO
+ de 2.5 goles	1'85€
– de 2.5 goles	1'85€

	+2.5	%	-2.5	%
Dep.	2	100	0	0
Bet.	1	50	1	50

RESULTADO EXACTO

LOCAL	RES.	VISIT.
9'50€	0-0	9'50€
8'00€	1-0	10'0€
6'00€	1-1	6'00€
10'0€	2-0	15'0€
9'00€	2-1	11'0€
12'0€	2-2	12'0€
19'0€	3-0	34'0€
15'0€	3-1	26'0€
26'0€	3-2	29'0€
51'0€	3-3	51'0€
33'0€	4-0	41'0€
29'0€	4-1	37'0€

DEPORTIVO EN CASA

RES.	VECES	%
0-3	1	100%
-	-	0%
-	-	0%
-	-	0%
-	-	0%
-	-	0%
-	-	0%
OTROS	-	0%

BETIS FUERA

RES.	VECES	%
1-1	1	100%
-	-	0%
-	-	0%
-	-	0%
-	-	0%
-	-	0%
OTROS	-	0%

DOBLE RESULTADO	
Local/Local	3'60€
Local/Empate	15'0€
Local/Visitante	29'0€
Empate/Local	5'50€
Empate/Empate	5'00€
Empate/Visitante	7'50€
Visitante/Local	23'0€
Visitante/Empate	15'0€
Visitante/Visitante	5'50€

AL DESCANSO

LOCAL	EMPATE	VISIT.
2'80€	2'00€	4'00€

CLAS. AL DESCANSO

	J	G	E	P
20º Dep.	2	0	0	2
17º Bet.	2	0	1	1

MINUTO PRIMER GOL

Minuto 1-10	4'00€
Minuto 11-20	4'50€
Minuto 21-30	6'00€
Minuto 31-40	7'50€
Minuto 41-50	8'50€
Minuto 51-60	10'0€
Minuto 61-70	13'0€
Minuto 71-80	17'0€
Minuto 81-90+	19'0€
Sin goles	9'50€

DEP.	1ER GOL	BET.
--	Minuto 1-10	--
1	Minuto 11-20	--
--	Minuto 21-30	1
--	Minuto 31-40	1
1	Minuto 41-50	--
--	Minuto 51-60	--
--	Minuto 61-70	--
--	Minuto 71-80	--
--	Minuto 81-90+	--
--	Sin goles	--

AUTOR PRIMER GOL

Deportivo	1'80€
Betis	2'25€
Sin goles	9'50€

AUTOR ÚLTIMO GOL

Deportivo	1'80€
Betis	2'25€
Sin goles	9'50€

MITAD MÁS GOLES

1ª parte	3'10€
2ª parte	2'10€
Empate	3'20€

DOBLE OPORTUNIDAD

Dep. o Bet. ganan	1'30€
Dep. gana o empata	1'33€
Bet. gana o empata	1'60€

LOS PRECIOS SON ESTIMATIVOS Y ESTÁN SUJETOS A LAS VARIACIONES DEL MERCADO

INFORMACIÓN DETALLADA Y ACTUALIZADA EN apuestamania.com

1 o X, a 1'33€/€ Apostar a Doble Oportunidad minimiza riesgos

El Deportivo está obligado a reaccionar

Ha firmado el peor arranque liguero de la era Lendoiro

EL AÑO PASADO EL BETIS SE LLEVÓ LOS TRES PUNTOS DE A CORUÑA (0-1)

XAVI VILADOT
xviladot@apuestamania.com

Las primeras urgencias llegan muy pronto a A Coruña en esta Liga 2006/07. Tras un inicio de campeonato decepcionante, el peor de la era Lendoiro, en que no ha podido superar a dos recién ascendidos como son Almería y Valladolid, el Deportivo está obligado a reaccionar este domingo ante un Betis que cuenta sus partidos por empates.

El equipo verdiblanco tiene la estadística de su parte ya que ha conseguido puntuar en sus últimas cinco visitas al estadio de Riazor. Pero su inicio de campeonato tampoco ha sido boyante y a priori daría por bueno el empate, lo que unido a la necesidad del Deportivo nos inclina a pensar en la apuesta a Doble Oportunidad Deportivo gana o Empate, a 1'33€ por cada euro apostado, como la inversión más recomendable de cara a este encuentro.

Pero para los que prefieran arriesgar en busca de un botín más suculento, la estadística y la situación actual de ambos equipos sitúa el Empate de la apuesta Simple o Estándar, a 3'10€ por euro, como la opción más 'lógica'.

SECRETOS DEL APOSTANTE

El Betis ha puntuado en sus últimas cinco visitas a Riazor

Pero su inicio de campeonato tampoco ha sido boyante y a priori daría por bueno el empate

DOBLE OPORTUNIDAD	
Depor o X	1'33€

Menos 2.5 por estadística y sensaciones

Los últimos seis enfrentamientos ligueros entre Deportivo y Betis -tres en Riazor y otros tantos en el Ruiz de Lopera- presentan un denominador común: siempre hubo Menos de 2.5 Goles. Además, la temporada pasada la escasez goleadora fue la tónica en A Coruña y en 15 de los 19 partidos jugados allí no se superó esta barrera.

Si a esta estadística le añadimos las carencias ofensivas del equipo gallego, que ya se quedó a 0 en su debut ante el Almería, y sobre todo el manuel de Héctor Cúper, que siempre prima la seguridad defensiva muy por encima de otros aspectos del juego -pese al 2 a 2 de la última jornada- ya tenemos la apuesta servida. El premio, 1'85€/euro.

GOLES TOTALES	
Más 2.5	1'85€
Menos 2.5	1'85€

José Mari sueña con un estreno a lo grande

José Mari podría debutar oficialmente con la zamarra bética este domingo en Riazor, aunque es poco probable que juegue desde el inicio. El ex del Villarreal ya metió el gol de la victoria del Betis en el amistoso de la semana pasada ante el Granada (0-1), e intentará repetir en el feudo deportivista. Que marque en Cualquier Momento cotiza a 4'50€/euro.

JOSÉ MARI MARCA	
Primer Gol	10'0€
Cualq. Mom.	4'50€

FELIZ EN SU PRESENTACIÓN

FRAN GONZÁLEZ
EX JUGADOR DEL DEPORTIVO

Mi apuesta a resultado exacto es de 1-0 ya que el equipo local ha trabajado mucho su defensa

"Riki dará la victoria mínima al Deportivo"

Partido importantísimo para el Deportivo en esta tercera jornada, pues ha creado demasiadas dudas en este inicio de temporada en donde ha encajado cinco goles en tan sólo dos partidos. Recibe a un Betis que esta temporada se ha reforzado muy bien y que ha conseguido dos empates. En este parón liguero el equipo local ha trabajado mucho los aspectos defensivos para evitar posibles errores cometidos con anterioridad. De ahí que creo que ganará por la mínima, por 1-0 con gol de Riki en la primera parte del partido.

"El partido tendrá Menos de 2.5 goles"

No será sencillo llevarse los tres puntos de un estadio donde los locales no quieren repetir la experiencia de la primera jornada liguera donde un recién ascendido como el Almería se llevó el partido y de manera holgada. El Betis, con Cúper en el banquillo, va a ser un rival muy duro para todos los equipos, sobre todo fuera de casa ya que al técnico argentino le gusta mucho la disciplina táctica y tiene más problemas cuando tiene que atacar. Por eso creo que no habrá más de 2.5 goles y que el partido acabará en tablas.

ÁNGEL CUÉLLAR
EX JUGADOR DEL BETIS

El partido acabará en tablas y con pocos goles ya que el Betis se cierra bien atrás

apuestamania DEL 14 AL 20 DE SEPTIEMBRE DE 2007 WWW.APUESTAMANIA.COM

Árbitro: TURIENZO ÁLVAREZ

C. CAST.-LEÓN
40 AÑOS
FUNCIONARIO

ESTA TEMPORADA	
VICTORIA LOCAL	1
EMPATE	0
VICTORIA VISITANTE	0

AL RACING COMO LOCAL		
VICT. 3	EMP. 2	DERR. 2

AL LEVANTE COMO VISITANTE		
VICT. 0	EMP. 0	DERR. 2

FÚTBOL PRIMERA DIVISIÓN — JORNADA 3 APUESTA ESTÁNDAR

RACING - LEVANTE

1'80€ 3'20€ 4'25€

DOMINGO 16 • 17:00 PPV • EL SARDINERO

apuestamania.com

ASÍ LLEGA EL RACING		
CAYÓN - RACING	AMISTOSO	0-1
ZARAGOZA - RACING	JORNADA 2	1-1
RACING - BARCELONA	JORNADA 1	0-0

ASÍ LLEGA EL LEVANTE		
LEVANTE - MURCIA	JORNADA 2	0-0
MALLORCA - LEVANTE	JORNADA 1	3-0
OLYMPIACOS - LEVANTE	AMISTOSO	4-0

12º RACING							LEVANTE 20º						
J	G	E	P	GF	GC	PTS	J	G	E	P	GF	GC	PTS
2	0	2	0	1	1	2	2	0	1	1	0	3	1

CLASIFICACIÓN DE FORMA

J1	J2	J3	J4	J5		J1	J2	J3	J4	J5
n	n				•	n	n			

* ÚLTIMOS RESULTADOS EN LA PARTE SUPERIOR DE LA PÁGINA

RESULTADOS EN LA HISTORIA DE LA LIGA

1	0 (0%)	X	1 (50%)	2	1 (50%)

ÚLTIMOS ENFRENTAMIENTOS EN LIGA

-	-	-	2004-2005	2006-2007
-	-	-	2-2	2-3

PRIMER GOLEADOR

RACING			LEVANTE		
JUGADOR	PRECIO	VECES	JUGADOR	PRECIO	VECES
Munitis	6'50€	--	Riga	7'50€	--
Smolarek	7'00€	--	Savio	8'00€	--
Bolado	9'00€	--	Riganó	9'50€	--
Tchité	10'0€	--	Geijo	13'0€	--
Ósc. Serrano	11'0€	1	Viqueira	13'0€	--
Jon. Valle	15'0€	--	Juanma	17'0€	--
Jorge López	17'0€	--	Tomassi	19'0€	--
Colsa	19'0€	--	Courtois	21'0€	--
Duscher	21'0€	--	Robert	23'0€	--
Garay	23'0€	--	Ettien	27'0€	--
Cristian	31'0€	--	Pedro León	33'0€	--
Oriol	35'0€	--	Fuego	39'0€	--
Luis Fdez.	37'0€	--	Robusté	39'0€	--
Pinillos	39'0€	--	Bruno	39'0€	--
Moratón	41'0€	--	David	43'0€	--
Ayoze	43'0€	--	Descarga	45'0€	--

CON VENTAJA	
Racing -1	3'00€
Empate -1	3'75€
Levante +1	2'00€

TOTAL DE GOLES	
0 ó 1 gol	3'60€
2 ó 3 goles	2'00€
4 ó más goles	3'00€

VICT. RACING	
Por 1 gol	0 partidos
Por 2 goles	0 partidos
Por 3 goles	0 partidos
Por 4 ó más	0 partidos

PART. RACING	
0 ó 1 gol	1 vez
2 ó 3 goles	1 vez
4 ó más goles	0 veces

VICT. LEVANTE	
Por 1 gol	0 partidos
Por 2 goles	0 partidos
Por 3 goles	0 partidos
Por 4 ó más	0 partidos

PART. LEVANTE	
0 ó 1 gol	1 vez
2 ó 3 goles	1 vez
4 ó más goles	0 veces

SIN EMPATE	
RACING	LEVANTE
1'33€	3'25€

	J	G	E	P
Racing	2	0	2	0
Levante	2	0	1	1

MÁS DE/MENOS DE	
GOLES	PRECIO
+ de 2.5 goles	1'85€
– de 2.5 goles	1'85€

	+2.5	%	-2.5	%
Rac.	0	0	2	100
Lev.	1	50	1	50

RESULTADO EXACTO

LOCAL	RES.	VISIT.
9'50€	0-0	9'50€
7'00€	1-0	12'0€
6'50€	1-1	6'50€
8'00€	2-0	23'0€
8'50€	2-1	13'0€
13'0€	2-2	13'0€
13'0€	3-0	51'0€
13'0€	3-1	34'0€
26'0€	3-2	41'0€
67'0€	3-3	67'0€
27'0€	4-0	81'0€
23'0€	4-1	81'0€

RACING EN CASA		
RES.	VECES	%
0-0	1	100%
-	-	0%
-	-	0%
-	-	0%
-	-	0%
-	-	0%
OTROS	-	0%

LEVANTE FUERA		
RES.	VECES	%
3-0	1	100%
-	-	0%
-	-	0%
-	-	0%
-	-	0%
-	-	0%
OTROS	-	0%

DOBLE RESULTADO	
Local/Local	2'85€
Local/Empate	15'0€
Local/Visitante	34'0€
Empate/Local	4'50€
Empate/Empate	5'00€
Empate/Visitante	9'50€
Visitante/Local	23'0€
Visitante/Empate	15'0€
Visitante/Visitante	7'50€

AL DESCANSO		
LOCAL	EMPATE	VISIT.
2'40€	2'00€	4'50€

CLAS. AL DESCANSO

	J	G	E	P
12º Rac.	2	0	2	0
15º Lev.	2	0	1	1

MINUTO PRIMER GOL	
Minuto 1-10	4'50€
Minuto 11-20	4'50€
Minuto 21-30	6'00€
Minuto 31-40	7'50€
Minuto 41-50	8'50€
Minuto 51-60	10'0€
Minuto 61-70	13'0€
Minuto 71-80	17'0€
Minuto 81-90+	19'0€
Sin goles	9'50€

RAC.	1ER GOL	LEV.
--	Minuto 1-10	--
--	Minuto 11-20	--
--	Minuto 21-30	1
--	Minuto 31-40	--
--	Minuto 41-50	--
1	Minuto 51-60	--
--	Minuto 61-70	--
--	Minuto 71-80	--
--	Minuto 81-90+	--
1	Sin goles	1

AUTOR PRIMER GOL	
Racing	1'55€
Levante	2'60€
Sin goles	9'50€

AUTOR ÚLTIMO GOL	
Racing	1'55€
Levante	2'60€
Sin goles	9'50€

MITAD MÁS GOLES	
1ª parte	3'10€
2ª parte	2'10€
Empate	3'20€

DOBLE OPORTUNIDAD	
Rac. o Lev. ganan	1'30€
Rac. gana o empata	1'20€
Lev. gana o empata	1'85€

LOS PRECIOS SON ESTIMATIVOS Y ESTÁN SUJETOS A LAS VARIACIONES DEL MERCADO

INFORMACIÓN DETALLADA Y ACTUALIZADA EN apuestamania.com

El Levante, flojo Cayó goleado en Mallorca y pinchó en casa con el Murcia

El Racing ha dado muchos más motivos para confiar

El equipo cántabro mostró una solidez importante ante Barça y Zaragoza

XAVI VILADOT
xviladot@apuestamania.com

Tras lo visto en las dos primeras jornadas, la inversión más lógica de cara al partido que enfrentará este domingo a Racing y Levante en El Sardinero es jugársela por una victoria cántabra, que cotiza a 1'80€ por euro.

El equipo de Marcelino tenía un arranque liguero muy complicado pero lo ha solventado con nota sacando sendos empates ante el Barça y en La Romareda, y, lo que es más importante, mostrando una sensación de solidez importante. Su único lunar ha sido la falta de capacidad ofensiva, un problema que espera resolver con la vuelta de Smolarek, una vez cumplido su partido de sanción, y con el delantero congoleño Mohammed Tchité, que debutó con la elástica racinguista marcando el gol del triunfo ante el Cayón en un amistoso jugado la semana pasada. El meta Coltorti y el medio Szetela también podrían estrenarse en encuentro oficial.

El Levante, por su parte, ha estado muy flojo en este inicio: cayó goleado en Mallorca y no pudo pasar del empate ante el Murcia en casa. Eso sí, en sus dos visitas anteriores a Santander los granota sacaron un triunfo y un empate.

La principal carencia de los de Marcelino está siendo su escasa pegada

Un problema que esperan resolver con la vuelta de Smolarek y el debut oficial de Tchité

GONZALO COLSA Y DAMIANO TOMASSI LIBRARÁN UN DUELO CLAVE EN EL CENTRO DEL CAMPO

ÓSCAR SERRANO

Pese a los precedentes, huele a pólvora mojada

La estadística cuenta que Racing y Levante se han enfrentado dos veces en Santander en Primera División. Y en ambas hubo un festín de goles: 2-3 el año pasado y 2-2 en la campaña 2004/05.

El presente, sin embargo, nos muestra a dos equipos a los que les cuesta horrores crear ocasiones, y más aún materializarlas. De momento, el Racing lleva un gol en dos partidos -el que marcó Óscar Serrano- y el Levante, ninguno. Así las cosas y pese a los precedentes, todo indica que habrá Menos de 2.5 Goles.

MÁS DE/ MENOS DE	
+ 2.5 goles	1'85€
- 2.5 goles	1'85€

TXEMA ALONSO
EX JUGADOR DEL RACING

Apostaría por un empate final o victoria mínima de cualquiera a partir del minuto 70

"Al descanso el marcador será de 0-0"

Partido importante el del Sardinero entre, en teoría, rivales directos al final de la temporada. Encuentro de pocos goles por el trabajo defensivo de un Racing bien plantado en el terreno de juego. Al descanso el resultado más probable será el de 0-0. El resultado final se producirá por alguna jugada aislada por lo que es muy probable que si se resuelve el partido por alguno de los dos lados será a partir del minuto 70. En mi opinión será un partido de empate o como mucho de victoria mínima para cualquiera de los dos eequipos.

"El Levante vencerá por la mínima"

El Levante tiene una difícil papeleta en su visita a el Sardinero, aún sabiendo que la temporada anterior fue el campo talismán donde se consiguió, casi de forma matemática, la permanencia. No va a resultar nada fácil traer algo positivo dado el momento y los condicionantes de uno y otro equipo. Los de Marcelino vienen de sumar dos empates consecutivos y los de Abel vienen de cosechar una derrota clara y un empate ante rivales, en teoría, más asequibles. Apostaría por una victoria azulgrana: 1-2.

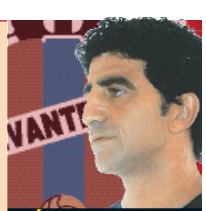

FÉLIX CARBALLO
EX JUGADOR DEL LEVANTE

Me la jugaría por un resultado exacto de 1-2 a favor del equipo que entrena Abel Resino

WWW.APUESTAMANIA.COM DEL 14 AL 20 DE SEPTIEMBRE DE 2007 apuestamania

LA JORNADA EN UN VISTAZO

Fútbol - 1ª División
Jornada 3

LA APUESTA MORBOSA

OSASUNA - BARCELONA

MARCAN PORTILLO Y PANDIANI 9'00€

Osasuna se ha reforzado este año con dos delanteros procedentes de los máximos rivales del Barcelona. Portillo, canterano del Madrid, y Pandiani, procedente del Espanyol, pueden amargarle la vida a los azulgrana.

LA COMBINADA MADRILEÑA

R. MADRID - ALMERÍA	
R. MADRID GANA	1'18€
MURCIA - ATLÉTICO	
ATLÉTICO GANA	2'25€
ESPANYOL - GETAFE	
GETAFE GANA	3'45€
INVERSIÓN	GANANCIAS
10€	91'60€

LA COMBINADA VALENCIANA

VALENCIA - VALLADOLID	
VALENCIA GANA	1'35€
MALLORCA - VILLARREAL	
VILLARREAL GANA	2'75€
RACING - LEVANTE	
LEVANTE GANA	4'25€
INVERSIÓN	GANANCIAS
10€	157'78€

PRIMERA DIVISIÓN - JORNADA 3

PARTIDO	ESTÁNDAR			GOLES TOTALES		1ER GOLEADOR	RESULTADO AL DESCANSO			DOBLE OPORTUNIDAD			MITAD MÁS GOLES			EQUIPOS QUE MARCARAN		
	1	X	2	+2.5	-2.5		1	X	2	1 Ó 2	1 Ó X	2 Ó X	1ª	2ª	Empate	Los Dos	Sólo Uno	Ninguno
R. MADRID / ALMERÍA	1'18€	5'75€	11'0€	1'55€	2'30€	V. NISTELROOY	1'66€	2'50€	8'50€	1'10€	1'02€	4'80€	3'10€	2'10€	3'20€	2'75€	1'50€	10'0€
OSASUNA / BARCELONA	5'20€	3'50€	1'55€	1'85€	1'85€	HENRY	6'00€	2'10€	2'20€	1'25€	2'30€	1'10€	3'10€	2'10€	3'20€	1'90€	2'00€	9'50€
SEVILLA / RECREATIVO	1'40€	4'00€	7'25€	1'80€	1'90€	LUIS FABIANO	5'50€	1'85€	2'25€	8'00€	1'20€	1'10€	2'70€	3'10€	2'10€	3'20€	2'10€	1'80€	9'00€
MURCIA / AT. MADRID	2'90€	3'20€	2'25€	1'90€	1'70€	F. BAIANO	7'00€	3'60€	2'00€	3'00€	1'35€	1'50€	1'40€	3'10€	2'10€	3'20€	2'20€	1'80€	9'50€
VALENCIA / VALLADOLID	1'35€	4'40€	7'20€	1'95€	1'80€	DAVID VILLA	5'50€	1'90€	2'20€	9'00€	1'20€	1'10€	3'10€	3'10€	2'10€	3'20€	2'00€	1'80€	9'50€
ATHLETIC / ZARAGOZA	2'40€	3'15€	2'75€	2'00€	1'70€	DIEGO MILITO	7'00€	3'00€	2'00€	3'60€	1'35€	1'40€	1'55€	3'10€	2'10€	3'20€	2'00€	1'80€	9'50€
MALLORCA / VILLARREAL	2'40€	3'10€	2'75€	1'80€	1'90€	GÜIZA	6'00€	3'25€	2'00€	3'50€	1'33€	1'45€	1'50€	3'10€	2'10€	3'20€	1'90€	2'20€	8'50€
ESPANYOL / GETAFE	2'00€	3'20€	3'45€	1'95€	1'75€	TAMUDO	6'50€	2'70€	2'00€	4'00€	1'30€	1'28€	1'72€	3'10€	2'10€	3'20€	1'90€	2'10€	9'50€
DEPORTIVO / BETIS	2'30€	3'10€	2'90€	1'85€	1'85€	RIKI	7'00€	2'80€	2'00€	4'00€	1'30€	1'33€	1'60€	3'10€	2'10€	3'20€	1'83€	2'25€	8'00€
RACING / LEVANTE	1'80€	3'20€	4'25€	1'85€	1'85€	MUNITIS	6'50€	2'40€	2'00€	4'50€	1'30€	1'20€	1'85€	3'10€	2'10€	3'20€	2'00€	2'10€	8'00€

LA COMBINADA DE...

BRUNO SALTOR
JUGADOR DEL ALMERÍA

R. Madrid	1'18€ ☐
Empate	5'75€ ☐
Almería	11'0€ ☑
Osasuna	5'20€ ☐
Empate	3'50€ ☐
Barcelona	1'55€ ☑
Sevilla	1'40€ ☑
Empate	4'00€ ☐
Recreativo	7'25€ ☐

INVERSIÓN TOTAL
10€

BENEFICIOS
238'70€

LA COMBINADA 'CON VENTAJA'

En cada jornada hay unos cuantos partidos desiguales que permiten arriesgar un poco más en los pronósticos y ganar más dinero, gracias a la apuesta 'Con Ventaja', que regala un gol al equipo no favorito. Esta semana los triunfos por más de un gol de ventaja del R. Madrid ante el Almería y del Sevilla ante el Recreativo, sumados a un empate o victoria del Valladolid en Mestalla (Valladolid+1) darán, invirtiendo 10 euros, un premio de 66'15 euros por euro apostado.

R. MADRID - ALMERÍA	
R. MADRID -1	1'50€
EMPATE -1	4'50€
ALMERÍA +1	4'80€
SEVILLA - RECREATIVO	
SEVILLA -1	2'10€
EMPATE -1	3'60€
RECREATIVO +1	2'75€
VALENCIA - VALLADOLID	
VALENCIA -1	3'60€
EMPATE -1	3'60€
VALLADOLID +1	2'10€
INVERSIÓN	GANANCIAS
10€	66'15€

LA COMBINADA DE GOLES

Combinar el número de goles que habrá en cada partido también tiene premio. Esta semana apostamos por una fórmula mixta: dos partidos con marcador alto, y otros dos con pocos goles. El Bernabéu y el Sánchez Pizjuán deberían tener bastante movimiento en sus marcadores, visto el rendimiento de Madrid y Sevilla hasta el momento. Por contra, en el Osasuna-Barcelona y el Racing-Levante todo indica que habrá pocos goles. Si al final es así, el premio será de 95'48€/€.

R. MADRID - ALMERÍA	
- 2.5 GOLES	2'30€
+ 2.5 GOLES	1'55€
OSASUNA - BARCELONA	
- 2.5 GOLES	1'85€
+ 2.5 GOLES	1'85€
SEVILLA - RECREATIVO	
- 2.5 GOLES	1'90€
+ 2.5 GOLES	1'80€
RACING - LEVANTE	
- 2.5 GOLES	1'85€
+ 2.5 GOLES	1'85€
INVERSIÓN	GANANCIAS
10€	95'48€

LA APUESTA DE...

JOSE SOJO
R. Madrid - Almería

MADRID GANA CON VENTAJA
1'50€/€

Con Schuster el equipo tiene más hambre y no quiere ganar por la mínima. El Almería, si es fiel a su estilo, buscará a Casillas más de lo que lo hacen el resto de 'humildes' que van a Chamartín. Dos factores para apostar a que el Real vence por al menos dos goles de ventaja y ganar 1'50€ en vez de los 1'18€ que da la Estándar.

IVÁN RONDA
Osasuna - Barcelona

MENOS DE 2.5 GOLES
1'85€/€

La falta de puntería de los delanteros azulgrana en las primeras jornadas del campeonato, sumada a las dificultades que, históricamente, suelen encontrar los de Rijkaard en sus visitas a Pamplona hace que sea previsible un partido con tanteo bajo (-2.5 Goles, 1'85€). Sin ir más lejos, el año pasado el partido acabó sin goles.

FRANCISCO GUERRERO
Sevilla - Recreativo

SEVILLA GANA CON VENTAJA
2'10€/€

El Sevilla empezó muy fuerte como local hace un año y en la primera jornada frente al Getafe (4-1) pareció iniciar el mismo camino. Pese a la cercanía de la Champions, Juande cuenta con los recursos necesarios para formar un once capaz de superar con contundencia a un Recre que no podrá contar con Sinama.

CESC GUIMERÀ
Murcia - Atlético

MENOS DE 2.5 GOLES
1'70€/€

El Atlético no acaba de arracar en ataque. Pese a jugar con Maxi, Simao, el 'Kun' y Forlán la delantera rojiblanca sólo ha visto la portería rival en el derbi. Tuvo que ser Pernía, un defensa, el que anotara el empate ante el Mallorca. El Murcia es un caso similar. Baiano se encuentra sólo, sin que el resto de puntas aporten demasiado.

XAVI VILADOT
Mallorca - Villarreal

LOS DOS MARCAN
1'90€/€

En las últimas temporadas los duelos entre estos dos equipos siempre son sinónimo de goles y espectáculo. En once de sus últimos catorce enfrentamientos ligueros los dos equipos vieron puerta. Y centrándonos sólo en los partidos en suelo insular, en los cinco más recientes también se cumplió esta premisa.

EL ANALISTA

FERNANDO FILÓN

AUTOR DE LA TESIS "DE LA BOLSA AL ESTADIO"

Basado en la aplicación del análisis bursátil a los gráficos de resultados deportivos

MURCIA AT. MADRID

1	X	2
2'90€	3'20€	2'25€

Ambos mantienen directrices alcistas pero se encuentran en zonas de resistencia: me la juego al empate

Esta semana nos centraremos en el análisis del Murcia-Atlético de Madrid, un partido a priori muy difícil de pronosticar y complejo de explicar mediante gráficos.

Ambos equipos han repetido sus dos últimos resultados, una victoria y un empate, pero en ambientes diferentes: mientras el Murcia de momento gana en casa -ante el Deportivo de la Coruña- y empata fuera -en campo del Levante-, el Atlético gana fuera -vuelta de la UEFA contra la Vojvodina- y empata en casa -ante el Mallorca-. En cuanto a sus enfrentamientos directos, debemos remontarnos a la temporada 2003-2004, cuando ambos equipos estaban en Primera División, y sus duelos se saldaron con una derrota del Murcia en La Condomina (jornada 8,1-3) y un empate en el Vicente Calderón (jornada 27, 1-1).

Si observamos los gráficos de las últimas temporadas se aprecia que ambos equipos mantienen directrices alcistas, pero se encuentran en zonas de resistencia que parecen haber frenado sus tendencias previas. Esta resistencia es bastante más intensa en el caso del Atlético y más preocupante para el Murcia por la figura realizada, ya que, además, esta acompañada por la rotura de su línea de tendencia. En función de lo que suceda en este encuentro podremos sacar más conclusiones en cuanto a los resultados futuros de estos dos equipos puesto que el que gane romperá su resistencia marcando un tramo alcista mientras que el que pierda podría retroceder hasta las zonas marcadas por las flechas.

Según los gráficos de goles de la presente temporada -que no se muestran aquí por falta de espacio- el primer tanto del partido -en caso de haberlos- podría ser del Atlético de Madrid, que, de ser así, tendría más posibilidades de llevarse el partido, aunque sea muy probable el empate al final del encuentro.

Mi pronóstico es variable. Una posibilidad interesante y menos arriesgada sería la Doble Oportunidad Atlético gana o empata, que permitiría minimizar riesgos, aunque el beneficio sea sensiblemente menor. Pero si tengo que elegir un solo signo me decanto por el reparto de puntos al final del encuentro. Buena apuesta y mejor suerte.

GRÁFICO GENERAL MURCIA

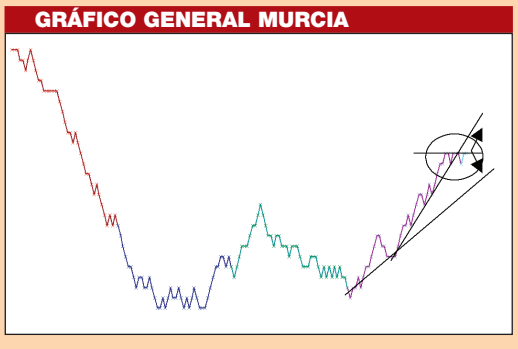

GRÁFICO GENERAL AT. MADRID

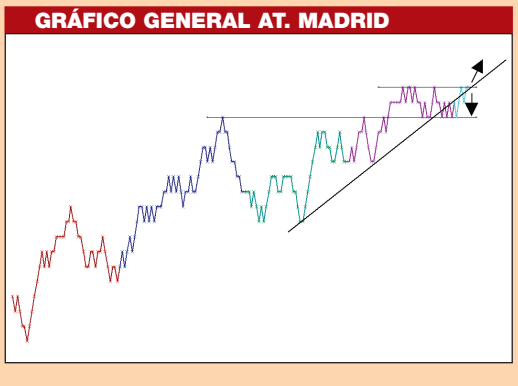

MÁS INFO: HTTP://FUTBOLSA.BLOGSPOT.COM

David Barral y Brit, máximos goleadores de Segunda

El sportinguista David Barral y Gorka Brit, del Numancia comparten el primer puesto en la clasificación de máximos goleadores de Segunda. Ambos delanteros han marcado tres goles en las tres primeras jornadas.

FÚTBOL SEGUNDA DIVISIÓN — JORNADA 4 APUESTA ESTÁNDAR

CASTELLÓN - MÁLAGA
2'50€ 2'80€ 2'80€
DOMINGO 16 • 12:00 CANAL+ • MUNICIPAL CASTALIA
apuestamania.com

Marcos Márquez, duda ante la Real

Marcos Márquez, será duda hasta última hora para enfrentarse a la Real, tras lesionarse el pasado domingo ante el Racing de Ferrol.

CASTELLÓN - MÁLAGA
DOMINGO 16 • 12:00 C+
MUNICIPAL CASTALIA
2'50€ 2'80€ 2'80€

J	G	E	P	GF	GC	PTS	J	G	E	P	GF	GC	PTS
3	2	0	1	4	2	6	3	3	0	0	8	1	9

CLASIFICACIÓN DE FORMA

J1	J2	J3	J4	J5		J1	J2	J3	J4	J5
n	n	n	-	-	•	n	n	n	-	-

RESULTADOS EN LA HISTORIA DE SEGUNDA
1 0 (0%) X 0 (0%) 2 1 (100%)

ÚLTIMOS ENFRENTAMIENTOS EN SEGUNDA

-	-	-	-	2006-2007
-	-	-	-	0-1

CON VENTAJA	
Castellón -1	4'50€
Empate -1	4'30€
Málaga +1	1'60€

RESULTADO EXACTO		
LOCAL	RES.	VISIT.
8'00€	0-0	8'00€
8'50€	1-0	9'50€
6'50€	1-1	6'50€
11'0€	2-0	13'0€
9'50€	2-1	10'0€
13'0€	2-2	13'0€
21'0€	3-0	29'0€
17'0€	3-1	21'0€
26'0€	3-2	29'0€
51'0€	3-3	51'0€

DOBLE RESULTADO	
Local/Local	4'00€
Local/Empate	15'0€
Local/Visitante	29'0€
Empate/Local	5'50€
Empate/Empate	4'50€
Empate/Visitante	6'50€
Visitante/Local	26'0€
Visitante/Empate	15'0€
Visitante/Visitante	5'00€

MÁS DE/MENOS DE	
GOLES	PRECIO
+ de 2.5 goles	1'90€
– de 2.5 goles	1'80€

TOTAL DE GOLES	
0 ó 1 gol	3'25€
2 ó 3 goles	2'00€
4 ó más goles	3'40€

PRIMER / ÚLTIMO GOL	
Castellón	1'90€
Málaga	2'10€
Sin goles	8'00€

SIN EMPATE	
CASTELLÓN	MÁLAGA
1'70€	2'00€

MINUTO PRIMER GOL	
Minuto 1-10	4'00€
Minuto 11-20	4'50€
Minuto 21-30	6'00€
Minuto 31-40	7'50€
Minuto 41-50	8'50€
Minuto 51-60	10'0€
Minuto 61-70	13'0€
Minuto 71-80	17'0€
Minuto 81-90+	19'0€
Sin goles	9'50€

CONSULTA apuestamania.com

EL CASTELLÓN ES UNA DE LAS REVELACIONES DEL INICIO DE LIGA

El líder romperá el pleno en su visita a Castellón

El Málaga visita uno de los campos más complicados de Segunda

IVÁN RONDA
ironda@apuestamania.com

La trayectoria del Málaga hasta ahora es impecable. Es el único equipo que ha ganado los tres partidos disputados, y además es el equipo más goleador -8- y el menos goleado -1-. Pese a todo, el domingo visita el campo de una de las grandes revelaciones de la temporada, el Castellón.

Los de Pepe Moré compartían con los andaluces la primera plaza hasta la semana pasada, cuando cayeron por la mínima en su visita a Tarragona. Sólo un dudoso penalti acabó con la imbatibilidad del cuadro castellonense. Castalia va camino de convertirse en uno de los fortines de la categoría, como demuestra el hecho de que el único visitante que pasado por allí, el Celta, se fuera con las manos vacías.

Pese a que el año pasado ganó el Málaga (0-1), la apuesta Castellón Sin Empate (1'70€) es la más recomendable este domingo.

SECRETOS DEL APOSTANTE

Los malagueños han sumado nueve puntos en sus tres primeros partidos...

...pero los de Pepe Moré son una de las revelaciones del campeonato

XEREZ - SPORTING
SÁBADO 15 • 18:30
CHAPÍN
2'25€ 2'90€ 3'00€

J	G	E	P	GF	GC	PTS	J	G	E	P	GF	GC	PTS
3	0	2	1	4	5	2	3	1	2	0	7	3	2

CLASIFICACIÓN DE FORMA

J1	J2	J3	J4	J5		J1	J2	J3	J4	J5
n	n	n	-	-	•	n	n	n	-	-

RESULTADOS EN LA HISTORIA DE SEGUNDA
1 5 (83%) X 1 (17%) 2 0 (0%)

ÚLTIMOS ENFRENTAMIENTOS EN SEGUNDA

2002-2003	2003-2004	2004-2005	2005-2006	2006-2007
1-0	2-1	1-0	0-0	3-1

CON VENTAJA	
Xerez -1	4'00€
Empate -1	4'00€
Sporting +1	1'60€

RESULTADO EXACTO		
LOCAL	RES.	VISIT.
9'50€	0-0	9'50€
8'00€	1-0	10'0€
6'50€	1-1	6'50€
10'0€	2-0	15'0€
9'00€	2-1	11'0€
13'0€	2-2	13'0€
19'0€	3-0	34'0€
15'0€	3-1	26'0€
26'0€	3-2	29'0€
51'0€	3-3	51'0€

DOBLE RESULTADO	
Local/Local	3'60€
Local/Empate	15'0€
Local/Visitante	29'0€
Empate/Local	5'50€
Empate/Empate	5'00€
Empate/Visitante	7'50€
Visitante/Local	23'0€
Visitante/Empate	15'0€
Visitante/Visitante	5'50€

MÁS DE/MENOS DE	
GOLES	PRECIO
+ de 2.5 goles	1'90€
– de 2.5 goles	1'80€

TOTAL DE GOLES	
0 ó 1 gol	3'60€
2 ó 3 goles	2'00€
4 ó más goles	3'00€

PRIMER / ÚLTIMO GOL	
Xerez	1'80€
Sporting	2'25€
Sin goles	9'50€

SIN EMPATE	
XEREZ	SPORTING
1'45€	2'40€

MINUTO PRIMER GOL	
Minuto 1-10	4'50€
Minuto 11-20	4'50€
Minuto 21-30	6'00€
Minuto 31-40	7'50€
Minuto 41-50	8'50€
Minuto 51-60	10'0€
Minuto 61-70	13'0€
Minuto 71-80	17'0€
Minuto 81-90+	19'0€
Sin goles	9'50€

CONSULTA apuestamania.com

EL XEREZ DEBE GANAR

Estreno del Xerez en casa

El partido ante el Sporting debe suponer la primera victoria del Xerez en la presente temporada. Hasta ahora sólo suman dos puntos, pero el sábado tienen una buena oportunidad de sumar los tres puntos. El Sporting baja su rendimiento fuera de casa, donde sólo sacó un empate in extremis en Las Palmas.

EIBAR - GIMNÀSTIC
DOMINGO 16 • 18:00
IPURÚA
2'65€ 2'90€ 2'60€

J	G	E	P	GF	GC	PTS	J	G	E	P	GF	GC	PTS
3	1	1	1	2	2	4	3	2	0	1	5	2	6

CLASIFICACIÓN DE FORMA

J1	J2	J3	J4	J5		J1	J2	J3	J4	J5
n	n	n	-	-	•	n	n	n	-	-

RESULTADOS EN LA HISTORIA DE SEGUNDA
1 - (0%) X - (0%) 2 (0%)

ÚLTIMOS ENFRENTAMIENTOS EN SEGUNDA

-	-	-	-	-
-	-	-	-	-

CON VENTAJA	
Eibar +1	1'50€
Empate +1	4'50€
Gimnàstic -1	5'50€

RESULTADO EXACTO		
LOCAL	RES.	VISIT.
9'50€	0-0	9'50€
8'50€	1-0	8'00€
6'50€	1-1	6'50€
13'0€	2-0	12'0€
11'0€	2-1	10'0€
13'0€	2-2	13'0€
26'0€	3-0	23'0€
21'0€	3-1	19'0€
29'0€	3-2	27'0€
67'0€	3-3	67'0€

DOBLE RESULTADO	
Local/Local	4'50€
Local/Empate	15'0€
Local/Visitante	26'0€
Empate/Local	6'50€
Empate/Empate	4'50€
Empate/Visitante	6'00€
Visitante/Local	26'0€
Visitante/Empate	15'0€
Visitante/Visitante	4'30€

MÁS DE/MENOS DE	
GOLES	PRECIO
+ de 2.5 goles	1'90€
– de 2.5 goles	1'70€

TOTAL DE GOLES	
0 ó 1 gol	3'60€
2 ó 3 goles	2'00€
4 ó más goles	3'00€

PRIMER / ÚLTIMO GOL	
Eibar	2'20€
Gimnàstic	2'10€
Sin goles	9'50€

SIN EMPATE	
EIBAR	GIMNÀSTIC
1'90€	1'80€

MINUTO PRIMER GOL	
Minuto 1-10	4'50€
Minuto 11-20	4'50€
Minuto 21-30	6'00€
Minuto 31-40	7'50€
Minuto 41-50	8'50€
Minuto 51-60	10'0€
Minuto 61-70	13'0€
Minuto 71-80	17'0€
Minuto 81-90+	19'0€
Sin goles	9'50€

EIBAR-NÀSTIC, DUELO PAREJO

Mucha igualdad y pocos goles

La visita a Ipurúa se presenta complicada para el Nàstic. El conjunto grana no pasó del empate en Córdoba, otro de los recién ascendidos, y el Eibar es un equipo siempre complicado en su estadio. Ante la igualdad del encuentro, lo mejor es apostar al número de goles, que debe ser inferior a 2.5 (1'70€).

TXETXU ROJO
ENTRENADOR DE FÚTBOL

Los dos equipos han empezado muy bien el campeonato, consiguiendo muy buenos resultados

"El empate es el resultado más lógico"

Dos de los equipos que han empezado bien el campeonato de Segunda división, se enfrentan en esta jornada. El Castellón ya ha vencido al Celta en su campo e intentará hacer lo mismo con el poderoso Málaga, que también lleva un gran inicio de temporada y parece que este año sí que tiene como objetivo el ascenso de categoría. El Castellón es el equipo sorpresa y nadie esperaba que iniciara tan bien su temporada, pero sus objetivos son más modestos; el empate es el resultado más probable para este choque.

CLASIFICACIÓN DE SEGUNDA

		Ptos	J	G	E	P	GF	GC	FORMA	CASA Ptos	J	G	E	P	GF	GC	FUERA Ptos	J	G	E	P	GF	GC
1	Málaga	9	3	3	0	0	8	1	nnn	6	2	2	0	0	7	1	3	1	1	0	0	1	0
2	R. Ferrol	7	3	2	1	0	7	3	nnn	4	2	1	1	0	4	2	3	1	1	0	0	3	1
3	Numancia	7	3	2	1	0	6	2	nnn	6	2	2	0	0	5	1	1	1	0	1	0	1	1
4	Hércules	7	3	2	1	0	7	4	nnn	4	2	1	1	0	4	2	3	1	1	0	0	3	2
5	Gimnàstic	7	3	2	1	0	5	2	nnn	6	2	2	0	0	3	0	1	1	0	1	0	2	2
6	Sevilla At.	7	3	2	1	0	3	1	nnn	4	2	1	1	0	2	1	3	1	1	0	0	1	0
7	Castellón	6	3	2	0	1	4	2	nnn	3	1	1	0	0	2	1	3	2	1	0	1	2	1
8	Cádiz	6	3	2	0	1	3	2	nnn	6	2	2	0	0	3	0	0	1	0	0	1	0	2
9	Sporting	5	3	1	2	0	7	3	nnn	4	2	1	1	0	5	1	1	1	0	1	0	2	2
10	Elche	5	3	1	2	0	3	2	nnn	1	1	0	1	0	1	1	4	2	1	1	0	2	1
11	Eibar	4	3	1	1	1	2	2	nnn	0	1	0	0	1	0	1	4	2	1	1	0	2	1
12	Tenerife	4	3	1	1	1	4	5	nnn	3	1	1	0	0	2	0	1	2	0	1	1	2	5
13	Granada 74	3	3	1	0	2	6	6	nnn	3	2	1	0	1	6	4	0	1	0	0	1	0	2
14	R. Sociedad	3	3	1	0	2	1	3	nnn	0	2	0	0	2	0	3	3	1	1	0	0	1	0
15	Poli Ejido	3	3	1	0	2	2	7	nnn	0	1	0	0	1	1	3	3	2	1	0	1	1	4
16	Xerez	2	3	0	2	1	4	5	nnn	1	1	0	1	0	1	1	1	2	0	1	1	3	4
17	Córdoba	2	3	0	2	1	4	7	nnn	1	1	0	1	0	2	2	1	2	0	1	1	2	5
18	Celta	1	3	0	1	2	2	4	nnn	1	2	0	1	1	1	2	0	1	0	0	1	1	2
19	Albacete	1	3	0	1	2	1	4	nnn	0	1	0	0	1	0	1	1	2	0	1	1	1	3
20	Las Palmas	1	3	0	1	2	3	8	nnn	1	1	0	1	0	2	2	0	2	0	0	2	1	6
21	Alavés	0	3	0	0	3	0	4	nnn	0	1	0	0	1	0	1	0	2	0	0	2	0	3
22	Salamanca	0	3	0	0	3	0	5	nnn	0	1	0	0	1	0	1	0	2	0	0	2	0	4

PASADA JORNADA

Gimnàstic	1-0	Castellón
Celta	0-1	Eibar
Granada 74	4-1	Tenerife
Málaga	4-1	Córdoba
Racing Ferrol	3-1	Las Palmas
Numancia	2-1	Xerez
Sporting	1-1	Elche
R. Sociedad	0-1	Poli Ejido
Sevilla At.	1-0	Alavés
Hércules	2-0	Albacete
Cádiz	1-0	Salamanca

JORNADA ACTUAL

Alavés	Sáb. 15	Cádiz
Elche	Sáb. 15	Racing Ferrol
Xerez	Sáb. 15	Sporting
Las Palmas	Sáb. 15	R. Sociedad
Albacete	Sáb. 15	Numancia
Castellón	Dom. 16	Málaga
Córdoba	Dom. 16	Sevilla At.
Eibar	Dom. 16	Gimnàstic
Tenerife	Dom. 16	Hércules
Poli Ejido	Dom. 16	Celta
Salamanca	Dom. 16	Granada 74

TENERIFE - HÉRCULES
DOMINGO 16 • 19:00
HELIODORO R.
2'15€ 2'95€ 3'25€

El Tenerife debe hacer valer su condición de local en su partido ante el Hércules. Hasta ahora el Heliodoro ha sido inexpugnable.

ELCHE - RACING FERROL
SÁBADO 15 • 18:30
MARTÍNEZ VALERO
2'20€ 2'90€ 3'10€

El sorprendente Racing de Ferrol visita al Elche en una posición privilegiada, pero todo apunta a que tropezarán.

SALAMANCA - GRANADA 74
DOMINGO 16 • 20:30
HELMÁNTICO
2'15€ 3'00€ 3'15€

El colista está obligado a sumar sus tres primeros puntos ante el Granada 74. Aunque no será fácil, es probable que lo logren.

CÓRBODA - SEVILLA AT.
DOMINGO 16 • 20:00
EL ARCÁNGEL
2'35€ 2'90€ 2'85€

Duelo de recién ascendidos en El Arcángel. Pese a que el filial sevillista está en forma, el factor campo acabará siendo decisivo.

2ª DIVISIÓN B JORNADA 4
apuestamania.com

PONTEVEDRA - RAYO V.
GRUPO I
PASARÓN
2'00€ 2'90€ 3'60€

RESTO DE LA JORNADA GRUPO I

	1	X	2	
Alcorcón	2'50€	2'90€	2'65€	Universidad LP
Marino	2'60€	2'95€	2'90€	Fuerteventura
Leganés	2'25€	2'90€	3'00€	Lanzarote
Atlético B	2'20€	3'00€	3'00€	Lugo
SS Reyes	1'55€	3'30€	5'75€	Ourense
Celta B	2'25€	2'90€	3'00€	Vecindario
Santa Brígida	2'50€	2'95€	2'60€	RM Castilla
San Isidro	2'55€	2'95€	2'55€	Deportivo B
Pájara PJ	2'10€	2'90€	3'30€	Fuenlabrada

LAS PALMAS - R. SOCIEDAD
SÁBADO 15 • 20:00
EST. GRAN CANARIA
2'75€ 2'90€ 2'50€

J	G	E	P	GF	GC	PTS	J	G	E	P	GF	GC	PTS
3	0	1	2	3	8	1	3	1	0	2	1	3	3

CLASIFICACIÓN DE FORMA

J1	J2	J3	J4	J5		J1	J2	J3	J4	J5
n	n	n	-	-	•	n	n	n	-	-

RESULTADOS EN LA HISTORIA DE SEGUNDA
1 - (0%) X - (0%) 2 - (0%)

ÚLTIMOS ENFRENTAMIENTOS EN SEGUNDA
- - - - -
- - - - -

CON VENTAJA	
Las Palmas +1	1'50€
Empate +1	4'50€
R. Sociedad -1	5'50€

RESULTADO EXACTO		
LOCAL	RES.	VISIT.
9'50€	0-0	9'50€
8'50€	1-0	8'00€
6'50€	1-1	6'50€
13'0€	2-0	12'0€
11'0€	2-1	10'0€
13'0€	2-2	13'0€
26'0€	3-0	23'0€
21'0€	3-1	19'0€
29'0€	3-2	27'0€
67'0€	3-3	67'0€

DOBLE RESULTADO	
Local/Local	4'50€
Local/Empate	15'0€
Local/Visitante	26'0€
Empate/Local	6'50€
Empate/Empate	4'50€
Empate/Visitante	6'00€
Visitante/Local	26'0€
Visitante/Empate	15'0€
Visitante/Visitante	4'30€

MÁS DE/MENOS DE	
GOLES	PRECIO
+ de 2.5 goles	1'90€
– de 2.5 goles	1'80€

TOTAL DE GOLES	
0 ó 1 gol	3'60€
2 ó 3 goles	2'00€
4 ó más goles	3'00€

PRIMER / ÚLTIMO GOL	
Las Palmas	2'20€
R. Sociedad	2'10€
Sin goles	9'50€

SIN EMPATE	
LAS PALMAS	R. SOCIEDAD
1'90€	1'80€

MINUTO PRIMER GOL	
Minuto 1-10	4'50€
Minuto 11-20	4'50€
Minuto 21-30	6'00€
Minuto 31-40	7'50€
Minuto 41-50	8'50€
Minuto 51-60	10'0€
Minuto 61-70	13'0€
Minuto 71-80	17'0€
Minuto 81-90+	19'0€
Sin goles	9'50€

CONSULTA apuestamania.com

La Real mejora fuera de casa

IVÁN RONDA
ironda@apuestamania.com

El mal inicio liguero de la Real se debe a los malos resultados en Anoeta, donde aún no ha sumado ningún punto. Por suerte, los donostiarras juegan fuera este domingo, en Las Palmas, un campo propicio de donde deberían sacar algo positivo. Empate o victoria visitante.

LA UNIÓN, 1 PUNTO SOBRE 9

POLI EJIDO - CELTA
DOMINGO 16 • 18:00
SANTO DOMINGO
2'70€ 2'80€ 2'65€

J	G	E	P	GF	GC	PTS	J	G	E	P	GF	GC	PTS
3	1	0	2	2	7	3	3	0	1	2	2	4	1

CLASIFICACIÓN DE FORMA

J1	J2	J3	J4	J5		J1	J2	J3	J4	J5
n	n	n	-	-	•	n	n	n	-	-

RESULTADOS EN LA HISTORIA DE SEGUNDA
1 0 (0%) X 0 (0%) 2 1 (100%)

ÚLTIMOS ENFRENTAMIENTOS EN SEGUNDA
- - - - 2004-2005
- - - - 0-3

CON VENTAJA	
Poli Ejido +1	1'50€
Empate +1	4'50€
Celta -1	5'50€

RESULTADO EXACTO		
LOCAL	RES.	VISIT.
9'50€	0-0	9'50€
8'50€	1-0	8'00€
6'50€	1-1	6'50€
13'0€	2-0	12'0€
11'0€	2-1	10'0€
13'0€	2-2	13'0€
26'0€	3-0	23'0€
21'0€	3-1	19'0€
29'0€	3-2	27'0€
67'0€	3-3	67'0€

DOBLE RESULTADO	
Local/Local	4'50€
Local/Empate	15'0€
Local/Visitante	26'0€
Empate/Local	6'50€
Empate/Empate	4'50€
Empate/Visitante	6'00€
Visitante/Local	26'0€
Visitante/Empate	15'0€
Visitante/Visitante	4'30€

MÁS DE/MENOS DE	
GOLES	PRECIO
+ de 2.5 goles	1'90€
– de 2.5 goles	1'80€

TOTAL DE GOLES	
0 ó 1 gol	3'60€
2 ó 3 goles	2'00€
4 ó más goles	3'00€

PRIMER / ÚLTIMO GOL	
Poli Ejido	2'20€
Celta	2'10€
Sin goles	9'50€

SIN EMPATE	
POLI EJIDO	CELTA
1'90€	1'80€

MINUTO PRIMER GOL	
Minuto 1-10	4'50€
Minuto 11-20	4'50€
Minuto 21-30	6'00€
Minuto 31-40	7'50€
Minuto 41-50	8'50€
Minuto 51-60	10'0€
Minuto 61-70	13'0€
Minuto 71-80	17'0€
Minuto 81-90+	19'0€
Sin goles	9'50€

CONSULTA apuestamania.com

EL POLI NO LO PONDRÁ FÁCIL

La reacción no puede seguir esperando

Un punto en tres jornadas coloca al Celta en una situación delicada. Los gallegos necesitan puntuar en su visita al estadio Santo Domingo, donde ya ganaron hace tres años (0-3). Ahora todo parece más difícil, sobre todo tras el triunfo almeriense en Anoeta. Pese a las dificultades, es aconsejable la 'X' o el '2'.

REAL UNIÓN - HUESCA
GRUPO II
STADIUM GAL
2'25€ 3'00€ 2'90€

RESTO DE LA JORNADA GRUPO II

	1	X	2	
Zamora	1'80€	3'00€	4'30€	Guadalajara
Cultural L.	2'15€	2'90€	3'20€	Bilbao Ath.
R. Sociedad B	1'60€	3'25€	5'25€	Osasuna B
Barakaldo	1'60€	3'25€	5'25€	CD Logroñés
Logroñés CF	2'20€	2'90€	3'10€	Guijuelo
Burgos	1'90€	2'90€	4'00€	Lemona
Conquense	2'55€	2'95€	2'55€	Sestao River
Peña Sport	4'30€	3'00€	1'80€	Ponferradina
Palencia	1'70€	3'00€	5'00€	Valladolid B

ALICANTE - LLEIDA
GRUPO III
RICO PÉREZ
1'60€ 3'25€ 5'25€

RESTO DE LA JORNADA GRUPO III

	1	X	2	
Orihuela	1'65€	3'25€	4'75€	Girona
Espanyol B	2'00€	2'90€	3'60€	Benidorm
Villarreal B	2'25€	2'95€	2'95€	Alcoyano
Levante B	2'20€	2'90€	3'10€	Badalona
Sabadell	1'65€	3'15€	5'00€	Eivissa
Gramenet	2'55€	2'90€	2'60€	Terrassa
L'Hospitalet	1'50€	3'40€	6'25€	Ontinyent
Gavà	1'65€	3'20€	4'90€	Miapuesta Cast.
Denia	2'55€	2'95€	2'55€	Villajoyosa

ALAVÉS - CÁDIZ
SÁBADO 15 • 18:30
MENDIZORROZA
2'70€ 2'80€ 2'60€

J	G	E	P	GF	GC	PTS	J	G	E	P	GF	GC	PTS
3	0	0	3	0	4	0	3	2	0	1	3	2	6

CLASIFICACIÓN DE FORMA

J1	J2	J3	J4	J5		J1	J2	J3	J4	J5
n	n	n	-	-	•	n	n	n	-	-

RESULTADOS EN LA HISTORIA DE SEGUNDA
1 7 (64%) X 2 (18%) 2 2 (18%)

ÚLTIMOS ENFRENTAMIENTOS EN SEGUNDA

1980-1981	1982-1983	2003-2004	2004-2005	2006-2007
1-2	1-0	2-0	1-3	1-1

CON VENTAJA	
Alavés +1	1'50€
Empate +1	4'50€
Cádiz -1	5'50€

RESULTADO EXACTO		
LOCAL	RES.	VISIT.
9'50€	0-0	9'50€
8'50€	1-0	8'00€
6'50€	1-1	6'50€
13'0€	2-0	12'0€
11'0€	2-1	10'0€
13'0€	2-2	13'0€
26'0€	3-0	23'0€
21'0€	3-1	19'0€
29'0€	3-2	27'0€
67'0€	3-3	67'0€

DOBLE RESULTADO	
Local/Local	4'50€
Local/Empate	15'0€
Local/Visitante	26'0€
Empate/Local	6'50€
Empate/Empate	4'50€
Empate/Visitante	6'00€
Visitante/Local	26'0€
Visitante/Empate	15'0€
Visitante/Visitante	4'30€

MÁS DE/MENOS DE	
GOLES	PRECIO
+ de 2.5 goles	1'90€
– de 2.5 goles	1'80€

TOTAL DE GOLES	
0 ó 1 gol	3'60€
2 ó 3 goles	2'00€
4 ó más goles	3'00€

PRIMER / ÚLTIMO GOL	
Alavés	2'20€
Cádiz	2'10€
Sin goles	9'50€

SIN EMPATE	
ALAVÉS	CÁDIZ
1'90€	1'80€

MINUTO PRIMER GOL	
Minuto 1-10	4'50€
Minuto 11-20	4'50€
Minuto 21-30	6'00€
Minuto 31-40	7'50€
Minuto 41-50	8'50€
Minuto 51-60	10'0€
Minuto 61-70	13'0€
Minuto 71-80	17'0€
Minuto 81-90+	19'0€
Sin goles	9'50€

Las urgencias ya aprietan a los vitorianos

Con sólo tres jornadas disputadas, el Alavés ya empieza a notar la presión de cerrar la tabla. El conjunto vitoriano sigue con su casillero de puntos a cero, y la visita del Cádiz no parece que pueda hacer mejorar sus números. Pese a todo, el conjunto local debe ir hacia arriba y sumar, al menos un punto.

EL ALAVÉS RECIBE AL CÁDIZ

ALBACETE - NUMANCIA
SÁBADO 15 • 21:30
CARLOS BELMONTE
2'60€ 3'00€ 2'50€

J	G	E	P	GF	GC	PTS	J	G	E	P	GF	GC	PTS
3	0	1	2	1	4	1	3	2	1	0	6	2	7

CLASIFICACIÓN DE FORMA

J1	J2	J3	J4	J5		J1	J2	J3	J4	J5
n	n	n	-	-	•	n	n	n	-	-

RESULTADOS EN LA HISTORIA DE SEGUNDA
1 3 (50%) X 2 (33%) 2 1 (17%)

ÚLTIMOS ENFRENTAMIENTOS EN SEGUNDA

1998-1999	2001-2002	2002-2003	2005-2006	2006-2007
1-1	3-1	3-1	0-0	1-3

CON VENTAJA	
Albacete -1	4'50€
Empate -1	4'30€
Numancia +1	1'60€

RESULTADO EXACTO		
LOCAL	RES.	VISIT.
8'00€	0-0	8'00€
8'50€	1-0	9'50€
6'50€	1-1	6'50€
11'0€	2-0	13'0€
9'50€	2-1	10'0€
13'0€	2-2	13'0€
21'0€	3-0	29'0€
17'0€	3-1	21'0€
26'0€	3-2	29'0€
51'0€	3-3	51'0€

DOBLE RESULTADO	
Local/Local	4'00€
Local/Empate	15'0€
Local/Visitante	29'0€
Empate/Local	5'50€
Empate/Empate	4'50€
Empate/Visitante	6'50€
Visitante/Local	26'0€
Visitante/Empate	15'0€
Visitante/Visitante	5'00€

MÁS DE/MENOS DE	
GOLES	PRECIO
+ de 2.5 goles	1'90€
– de 2.5 goles	1'80€

TOTAL DE GOLES	
0 ó 1 gol	3'25€
2 ó 3 goles	2'00€
4 ó más goles	3'40€

PRIMER / ÚLTIMO GOL	
Albacete	1'90€
Numancia	2'10€
Sin goles	8'00€

SIN EMPATE	
ALBACETE	NUMANCIA
1'70€	2'00€

MINUTO PRIMER GOL	
Minuto 1-10	4'00€
Minuto 11-20	4'50€
Minuto 21-30	6'00€
Minuto 31-40	7'50€
Minuto 41-50	8'50€
Minuto 51-60	10'0€
Minuto 61-70	13'0€
Minuto 71-80	17'0€
Minuto 81-90+	19'0€
Sin goles	9'50€

EL ALBACETE NO GANÓ AÚN

Equilibrio total en el Carlos Belmonte

Pese a encontrarse inmersos en dinámicas opuestas, el Albacete-Numancia de este sábado se presenta muy igualado. El Numancia ha demostrado que pierde bastante potencial lejos de Los Pajaritos, mientras que los manchegos no pueden permitirse otro tropiezo en casa. El empate (3€) gana enteros.

BETIS B - CEUTA
GRUPO IV
CIUDAD DEPORTIVA
1'75€ 3'10€ 4'40€

RESTO DE LA JORNADA GRUPO IV

	1	X	2	
Algeciras	2'70€	2'90€	2'45€	Baza
Real Jaén	1'75€	3'00€	4'60€	Alcalá
Talavera	2'20€	2'90€	3'10€	Mérida
Lucena	2'45€	2'90€	2'70€	Águilas
Granada	2'20€	3'00€	3'00€	Cartagena
Lorca	1'70€	3'00€	5'00€	Melilla
Mazarrón	2'30€	2'90€	2'90€	Écija
Marbella	1'65€	3'10€	5'25€	Puertollano
Portuense	2'40€	2'85€	2'80€	Linares

PONTEVEDRA - RAYO V.

"Será un partido de empate con goles"

Duelo de dos serios candidatos a disputar las eliminatorias de ascenso a la división de plata. La presión es máxima, el error, aunque es pronto, se puede pagar caro. Será un partido muy entretenido para la afición pero que acabará en un empate con goles.

GENÍS GARCÍA
EX-JUGADOR DE 2ªB

El Sevilla, en la Copa de Europa 50 años después

Los andaluces participaron en la Copa de Europa de la temporada 57/58. La jugaron como segundos de una Liga que ganó el Real Madrid. Los blancos ya jugaban en Europa por su condición de vigentes campeones.

FÚTBOL CHAMPIONS LEAGUE — APUESTAS A CAMPEÓN

BARCELONA	R. MADRID	SEVILLA	VALENCIA
6'00€	9'00€	21'0€	26'0€

apuestamania.com

España e Inglaterra, por delante de Italia en la lucha por países

La 12ª victoria de un equipo de la Liga en la Champions League tiene un premio de 2'50€/€, el mismo que si el campeón es inglés. El triunfo italiano, se paga a 3'75€/€, mientras que si el vencedor es de cualquier otro país, a 19'0€/€.

Europa pide paso

Barça-Olympique Lyon: el buen fútbol se cita en el Camp Nou

BARCELONA - O. LYON
MIERC. 19 • 20:45 CANAL+
CAMP NOU
1 2
1'45€ 3'65€ 7'15€

CON VENTAJA	
Barcelona -1	2'10€
Empate -1	3'60€
O. Lyon +1	2'90€

RESULTADO EXACTO		
LOCAL	RES.	VISIT.
9'00€	0-0	9'00€
6'00€	1-0	17'0€
8'00€	1-1	8'00€
5'50€	2-0	5'50€
9'00€	2-1	26'0€
23'0€	2-2	23'0€
8'00€	3-0	151€
12'0€	3-1	101€
34'0€	3-2	101€
101€	3-3	101€

DOBLE RESULTADO	
Local/Local	1'90€
Local/Empate	21'0€
Local/Visitante	67'0€
Empate/Local	3'75€
Empate/Empate	5'50€
Empate/Visitante	15'0€
Visitante/Local	26'0€
Visitante/Empate	21'0€
Visitante/Visitante	13'0€

MÁS DE/MENOS DE	
GOLES	PRECIO
+ de 2.5 goles	1'90€
– de 2.5 goles	1'85€

TOTAL DE GOLES	
0 ó 1 gol	3'40€
2 ó 3 goles	2'00€
4 ó más goles	3'25€

PRIMER / ÚLTIMO GOL	
Barcelona	1'35€
O. Lyon	4'00€
Sin goles	9'00€

SIN EMPATE	
BARCELONA	O. LYON
1'10€	5'50€

MINUTO PRIMER GOL	
Minuto 1-10	4'50€
Minuto 11-20	4'50€
Minuto 21-30	6'00€
Minuto 31-40	7'50€
Minuto 41-50	8'50€
Minuto 51-60	10'0€
Minuto 61-70	13'0€
Minuto 71-80	17'0€
Minuto 81-90+	19'0€
Sin goles	9'50€

apuestamania.com

VISITA apuestamania.com Y CONSIGUE 5€ GRATIS PARA APOSTAR

CESC GUIMERÀ
fguimera@apuestamania.com

La Champions 2007-08 arranca de verdad y lo hace con cuatro equipos de la Liga con opciones a todo. En esta primera jornada el Barcelona, a día de hoy, principal favorito al título, según las apuestas, recibe en el Camp Nou al Olympique de Lyon. El hexacampeón francés, que esta temporada dirige Alain Perrin, llega a la capital catalana en su peor momento tras el insultante dominio en campeonato galo durante las últimas campañas.

La marcha de jugadores importantes, así como las lesiones, especialmente en la delantera, ha provocado que el conjunto francés haya sufrido dos derrotas en las seis primeras jornadas del campeonato. Ambas llegaron en dos desplazamientos. Por estos motivos, y por la fortaleza del Barça en casa, su victoria se paga a 7'15€/€.

Los de Rijkaard parten como claros favoritos ante el Lyon más flojo de las últimas campañas

Los azulgranas no pierden en su primer partido en la Champions desde la temporada 97-98

Creer en las posibilidades de los de Frank Rijkaard es creer en un equipo que terminó la pasada Liga invicto en su estadio, aunque cayó en el partido de octavos de final contra el Liverpool. Sin embargo, los azulgranas no pierden en su estreno en la Champions desde que cayeron por 3-2 en Newcastle en la temporada 1997-98.

R. MADRID - W. BREMEN
MARTES 18 • 20:45
SANTIAGO BERNABEU
1'40€ 4'00€ 7'25€

CON VENTAJA	
R. Madrid -1	1'90€
Empate -1	3'60€
W. Bremen +1	3'25€

RESULTADO EXACTO		
LOCAL	RES.	VISIT.
9'00€	0-0	9'00€
6'00€	1-0	19'0€
9'00€	1-1	9'00€
5'50€	2-0	67'0€
9'50€	2-1	29'0€
26'0€	2-2	26'0€
7'50€	3-0	151€
12'0€	3-1	126€
41'0€	3-2	101€
126€	3-3	126€

DOBLE RESULTADO	
Local/Local	2'00€
Local/Empate	23'0€
Local/Visitante	81'0€
Empate/Local	3'75€
Empate/Empate	6'00€
Empate/Visitante	17'0€
Visitante/Local	26'0€
Visitante/Empate	23'0€
Visitante/Visitante	15'0€

MÁS DE/MENOS DE	
GOLES	PRECIO
+ de 2.5 goles	1'85€
– de 2.5 goles	1'85€

TOTAL DE GOLES	
0 ó 1 gol	3'50€
2 ó 3 goles	2'00€
4 ó más goles	3'20€

PRIMER / ÚLTIMO GOL	
R. Madrid	1'30€
W. Bremen	4'50€
Sin goles	9'00€

SIN EMPATE	
REAL MADRID	W. BREMEN
1'10€	8.50€

MINUTO PRIMER GOL	
Minuto 1-10	4'50€
Minuto 11-20	4'50€
Minuto 21-30	6'00€
Minuto 31-40	7'50€
Minuto 41-50	8'50€
Minuto 51-60	10'0€
Minuto 61-70	13'0€
Minuto 71-80	17'0€
Minuto 81-90+	19'0€
Sin goles	9'50€

CONSULTA apuestamania.com

Duelo con aire alemán

El renovado Madrid de Bernd Schuster, muy superior al Bremen

El nuevo Real Madrid de Bernd Schuster comienza su andadura europea ante el Werder Bremen. El conjunto alemán parece que está un peldaño por debajo del nivel de las últimas campañas, sobre todo debido a la marcha de Miroslav Klose al Bayern, y los blancos se perfilan como la mejor opción en este choque (1'40€/€).

El equipo que dirige Thomas Schaaf ya es todo un clásico de la competición, en la que ha participado en las últimas tres ediciones, pero sus experiencias con los equipos de la Liga son de todos los colores, después de dos derrotas en el Camp Nou y una victoria en Mestalla, en un encuentro que terminó con tangana final. Un triunfo poco probable en su estreno en el Bernabéu se paga a 7'25€/€.

El Werder llega al Santiago Bernabéu muy tocado por las bajas

Los blancos son sextos en las apuestas A Campeón: 'la décima' vale 9'00€/€

Los blancos necesitan dar un paso adelante en la Liga de Campeones, después de tres temporadas consecutivas sin superar los octavos de final y dos años más cayendo en cuartos y semifinales. Por detrás de los cuatro grandes favoritos, el Real Madrid parte con la misma cuota que el Milán (9'00€/€) si logra proclamarse campeón en el estadio Luzhniki de Moscú el próximo 21 de mayo.

JOAN VALLS
PERIODISTA DEPORTIVO

Los andaluces forman uno de los bloques más compactos de todos los participantes

"Que nadie descarte al Sevilla como campeón"

Esta temporada la Champions puede tener un campeón inesperado. Que nadie descarte al Sevilla, porque los andaluces forman uno de los bloques más compactos de todos los participantes. No sólo hacen buen fútbol, sino que marcan con facilidad. Milan, R. Madrid y Barça son los que tienen más opciones de proclamarse campeón. Estos dos últimos empiezan ante Werder y Lyon, equipos venidos a menos porque han perdido hombres importantes. Ambos deben ganar y con margen de goles.

1ª JORNADA DE LA FASE DE GRUPOS

PARTIDOS DEL MARTES

	1	X	2
O. MARSELLA - BESIKTAS	1'80€	3'20€	4'25€
OLYMPIACOS - LAZIO	2'45€	3'20€	2'55€
OPORTO - LIVERPOOL	2'70€	3'00€	2'50€
MILAN - BENFICA	1'30€	4'65€	8'50€
CHELSEA - ROSENBORG	1'15€	5'50€	19'0€
SHAKHTAR - CELTIC	1'85€	3'20€	4'00€

PARTIDOS DEL MIÉRCOLES

	1	X	2
RANGERS - STUTTGART	2'20€	3'25€	2'95€
PSV - CSKA MOSCÚ	1'75€	3'30€	4'35€
ROMA - DINAMO KIEV	1'50€	3'75€	6'00€
FENERBAHÇE - INTER	4'00€	3'20€	1'85€
SPORTING - MANCHESTER	3'30€	3'20€	2'05€
SLAVIA PRAGA - STEAUA	1'95€	3'20€	3'60€

Barcelona y Real Madrid, favoritos para terminar primeros de grupo

Los azulgranas (1'50€/€) parten por delante del Lyon (4'00€/€), mientras que los blancos (1'60€/€) lo hacen por delante del Werder (3'75€/€). Sevilla (2'00€/€) y Valencia (2'90€/€) empiezan eclipsados por Arsenal (2'00€/€) y Chelsea (1'65€/€), respectivamente.

Los conjuntos ingleses e italianos mandan en el resto

El Liverpool (1'55€/€), inicia la liguilla como claro favorito del Grupo A por delante del Oporto (4'00€/€). Sus compatriotas del Manchester United lo hacen en el F, con la misma cuota. Inter (1'35€/€) y Milán (1'30€/€) parten con ventaja respecto a PSV y Benfica.

Ballack y Adriano fuera, como mínimo, hasta el mes de enero

El alemán fue operado del tobillo el pasado junio y su retorno está previsto para octubre, aunque es de sobras conocido que no gusta a Mourinho. El caso brasileño del Inter, enfrentado con el técnico y club, guarda muchas similitudes.

Estreno con premio por las nubes

ARSENAL - SEVILLA
MIÉR. 19 • 20:45 DIGITAL+
EMIRATES STADIUM
'90€ 3'20€ 3'65€

CON VENTAJA	
Arsenal -1	3'00€
Empate -1	3'75€
Sevilla +1	2'00€

RESULTADO EXACTO		
LOCAL	RES.	VISIT.
9'50€	0-0	9'50€
7'00€	1-0	12'0€
6'50€	1-1	6'50€
8'00€	2-0	23'0€
8'50€	2-1	13'0€
13'0€	2-2	13'0€
13'0€	3-0	51'0€
13'0€	3-1	34'0€
26'0€	3-2	41'0€
67'0€	3-3	67'0€

DOBLE RESULTADO	
Local/Local	2'85€
Local/Empate	15'0€
Local/Visitante	34'0€
Empate/Local	4'50€
Empate/Empate	5'00€
Empate/Visitante	9'50€
Visitante/Local	23'0€
Visitante/Empate	15'0€
Visitante/Visitante	7'50€

MÁS DE/MENOS DE	
GOLES	PRECIO
+ de 2.5 goles	1'85€
– de 2.5 goles	1'85€

TOTAL DE GOLES	
0 ó 1 gol	3'60€
2 ó 3 goles	2'00€
4 ó más goles	3'00€

PRIMER / ÚLTIMO GOL	
Arsenal	1'60€
Sevilla	2'60€
Sin goles	9'50€

SIN EMPATE	
ARSENAL	SEVILLA
1'35€	3'25€

MINUTO PRIMER GOL	
Minuto 1-10	4'50€
Minuto 11-20	4'50€
Minuto 21-30	6'00€
Minuto 31-40	7'50€
Minuto 41-50	8'50€
Minuto 51-60	10'0€
Minuto 61-70	13'0€
Minuto 71-80	17'0€
Minuto 81-90+	19'0€
Sin goles	11'0€

CONSULTA apuestamania.com

El Sevilla debuta en la Liga de Campeones ante el Arsenal, en Londres. El conjunto de Juan de Ramos, curtido en Europa tras dos años gloriosos en el Copa de la UEFA, no debe acusar la presión del estreno en la máxima competición continental. El premio que reparte por la victoria en el Emirates Stadium (3'65€/€) se presenta como uno de los más apetecibles de la jornada. Otra gran opción es decantarse por la apuesta Con Ventaja +1 que permite doblar dividendos (2'00€/€).

El conjunto local, claro favorito según las cuotas (1'90€/€), no está notando la ausencia de su gran referente de las últimas campañas, Thierry Henry, en lo que lleva de andadura europea. Los de Arsène Wenger, que recientemente ha renovado hasta 2011, llegaron a la fase de grupos tras ganar al Sparta de Praga (0-2 y 3-0) en la fase previa. En la Premier League son colíderes invictos junto al Liverpool, con 10 puntos después de cuatro jornadas de campeonato.

3'65€/€ por la victoria sevillista en el Emirates Stadium de Londres

El Valencia nunca ha ganado en tierras germanas

2'40€/€ por la victoria 'ché' ante el subcampeón de la Bundesliga

SCHALKE 04 - VALENCIA
MARTES 18 • 20:45 CANAL+
VELTINS-ARENA
'65€ 3'25€ 2'40€

CON VENTAJA	
Schalke 04 +1	1'50€
Empate +1	4'30€
Valencia -1	4'50€

RESULTADO EXACTO		
LOCAL	RES.	VISIT.
9'50€	0-0	9'50€
9'50€	1-0	8'50€
6'00€	1-1	6'00€
13'0€	2-0	12'0€
10'0€	2-1	9'50€
12'0€	2-2	12'0€
29'0€	3-0	23'0€
21'0€	3-1	19'0€
29'0€	3-2	26'0€
51'0€	3-3	51'0€

DOBLE RESULTADO	
Local/Local	5'00€
Local/Empate	15'0€
Local/Visitante	26'0€
Empate/Local	6'50€
Empate/Empate	4'50€
Empate/Visitante	5'50€
Visitante/Local	29'0€
Visitante/Empate	15'0€
Visitante/Visitante	4'00€

MÁS DE/MENOS DE	
GOLES	PRECIO
+ de 2.5 goles	1'90€
– de 2.5 goles	1'75€

TOTAL DE GOLES	
0 ó 1 gol	3'60€
2 ó 3 goles	2'00€
4 ó más goles	3'00€

PRIMER / ÚLTIMO GOL	
Schalke 04	2'10€
Valencia	1'90€
Sin goles	9'50€

SIN EMPATE	
SCHALKE 04	VALENCIA
2'00€	1'75€

MINUTO PRIMER GOL	
Minuto 1-10	4'50€
Minuto 11-20	4'50€
Minuto 21-30	6'00€
Minuto 31-40	7'50€
Minuto 41-50	8'50€
Minuto 51-60	10'0€
Minuto 61-70	13'0€
Minuto 71-80	17'0€
Minuto 81-90+	19'0€
Sin goles	11'0€

CONSULTA apuestamania.com

El Valencia inicia su andadura en la Champions League con una dura visita al Schalke 04. Los de Quique Sánchez Flores parten con una ligera ventaja en las apuestas (2'40€/€) a pesar de que su rival es el actual subcampeón de la Bundesliga y de que ha comenzado la temporada de forma muy irregular. A su favor juega que los locales tampoco han comenzado bien su campeonato. Los hombres que dirige Mirko Slomka son séptimos después de cuatro jornadas disputadas, tras lograr una sola victoria y tres empates. Su triunfo, en un partido que se prevé igualado, es de 2'65€/€.

El Valencia inicia su sexta participación en la Liga de Campeones y ha ganado todos los partidos jugados en la primera jornada de la fase de grupos. Por el contrario, los valencianistas no han vencido nunca en Alemania. El balance de sus visitas a Karlsruher, Bayern Munich, Schalke 04, Werder Bremen y Hamburgo es de dos empates y tres derrotas. Entre ellas la de la temporada 1996-97 en la que el conjunto 'ché' cayó derrotado 2-0 en Gelsenkirchen. Eran los cuartos de final de la Copa de la UEFA, y el posterior 1-1 en Mestalla supuso la eliminación ante un Schalke, a la postre campeón tras derrotar al Inter de Milán en una final disputada a doble partido.

El balance en Alemania es de dos empates y tres derrotas...

...pero el conjunto 'ché' ha ganado todos los partidos en la primera jornada de la Champions

PRIMERA ELIMINATORIA DE LA COPA DE LA UEFA 2007/08

Sevilla y Espanyol marcan el camino

El fútbol español busca una nueva fiesta en la Copa de la UEFA como la vivida la pasada temporada en Hampden Park de la mano de Sevilla y Espanyol. Esta campaña, Zaragoza, Getafe, Atlético y Villarreal tienen el listón muy alto. Especialmente los 'colchoneros' tras su gran inversión en fichajes y porque serán seguidos con lupa después de su prolongada ausencia en competiciones continentales.

Todos ellos lo tienen todo a favor para superar esta primera eliminatoria y meterse en la fase de grupos. Los aragoneses empiezan en los tradicionalmente duros estadios griegos pero tienen la vuelta en La Romareda. Mientras, el Villarreal sueña con superar las semifinales del 2004. La nota histórica la dará el Getafe. Los madrileños se convertirán en el 26º equipo español en jugar en Europa. El estreno, ante el Twente holandés.

Primera Ronda

JUEVES 20
ARIS - ZARAGOZA
3'45€ 3'20€ 2'00€

JUEVES 20
GETAFE - TWENTE
1'60€ 3'55€ 4'80€

JUEVES 20
ATLÉTICO - ERCIYESSPOR
1'12€ 6'40€ 15'0€

JUEVES 20
VILLARREAL - BATE
1'11€ 6'45€ 17'0€

ESTRENO EUROPEO

INGLATERRA PREMIER LEAGUE
EVERTON - M. UNITED
4'15€ 3'30€ 1'80€

Partido bravo tiene el United en Goodison Park, a pesar de que las apuestas le dan como favorito. Los 'toffees' ganaron tres partidos de cinco. Una buena para los 'diablos', vuelve 'su' Ronaldo.

El Dínamo Zagreb y el Slavia Praga, cruce que puede resultar exitoso

Tanto los croatas como los checos son una apuesta fiable, casi segura a raíz de que son pocos los rivales que pueden con ellos. De momento los dos ganaron todos sus partidos, siete y cinco respectivamente, de modo que no estaría mal via, a 1'85€ frente al Ostrava, pues éstos son más peligrosos, van segundos.

INGLATERRA PREMIER LEAGUE
PORSTMOUTH - LIVERPOOL
4'50€ 3'30€ 1'75€

Los 'reds' aterrizan en Fratton Park, campo del Portsmouth, para darle continuidad a su racha ganadora. Están invictos y suman dos triunfos al hilo, en los cuales no han encajado.

INGLATERRA

	1	X	2	
Arsenal	1'40€	4'00€	7'25€	Portsmouth
Aston Villa	5'00€	3'40€	1'65€	Chelsea
Bolton	2'40€	3'15€	2'75€	Everton
Fulham	2'80€	3'15€	2'35€	Tottenham
Liverpool	1'30€	4'75€	8'25€	Derby County
Manchester U.	1'25€	5'00€	10'0€	Sunderland
Middlesbrough	1'90€	3'20€	3'80€	Birmingham
Newcastle	1'75€	3'30€	4'40€	Wigan
Reading	2'00€	3'15€	3'55€	West Ham
Blackburn	2'20€	3'15€	3'05€	Manchester C.

CONSULTA apuestamania.com

		J	G	E	P	GF	GC	Ptos	FORMA
1	Arsenal	5	4	1	0	10	4	13	nnnnn
2	M. City	6	4	0	2	5	2	12	nnnnn
3	Liverpool	5	3	2	0	11	2	11	nnnnn
4	M. United	6	3	2	1	4	2	11	nnnnn
5	Chelsea	6	3	2	1	7	6	11	nnnnn
6	West Ham	5	3	1	1	8	3	10	nnnnn
7	Everton	6	3	1	2	8	6	10	nnnnn
8	Blackburn	5	2	3	0	5	3	9	nnnnn
9	Newcastle	5	2	2	1	6	4	8	nnnnn
10	Wigan	6	2	2	2	7	5	8	nnnnn
11	Aston Villa	5	2	1	2	5	4	7	nnnnn
12	Middlesbrough	6	2	1	3	7	9	7	nnnnn
13	Birmingham	6	2	1	3	7	9	7	nnnnn
14	Sunderland	6	2	1	3	5	9	7	nnnnn
15	Portsmouth	6	1	3	2	7	8	6	nnnnn
16	Fulham	6	1	2	3	9	11	5	nnnnn
17	Tottenham	6	1	1	4	9	11	4	nnnnn
18	Reading	6	1	1	4	3	10	4	nnnnn
19	Bolton	6	1	0	5	7	11	3	nnnnn
20	Derby	6	1	1	4	4	15	3	nnnnn

El Arsenal, en boca de las apuestas

Lo que es el destino. El calendario ha querido que el Schalke 04 se juegue 'la vida' en casa de su enemigo número uno, el Borussia Dortmund. Con lo cual, el derbi más 'caliente' de Alemania -lo es, aunque no lo parezca-, este fin de semana, se presenta imperdible de cara a la definición de la Bundesliga. El Schalke tendrá que salir a ganar, pues si no lo hace, el Stuttgart -incluso el Werder- podría hacerse con el liderato. El Dortmund, por su parte, buscará, por todas las vías posibles, detener en seco el paso de su enconado rival. Será una prueba de mucho riesgo para el S04, por la rivalidad existente entre ambos y porque el Dortmund está crecido tras las tres victorias

¿CUANTOS TÍTULOS GANARÁ EL ARSENAL?

Nº Títulos	Cuotas
Ninguno	1'28€
Un Título	3'00€
Dos títulos	18'00€
Tres Títulos	75'0€
Cuatro Títulos	500€

** Farul Constanta-D. Bucarest y Steaua-Pandurii no están incluidos en la tabla por motivos de cierre.*

Marcador *En los últimos diez Tottenham-Arsenal hay siete 'X', cinco 1-1*

Un derbi destinado a la igualdad

Ni el mejor Arsenal de la década -03/04- ganó en White Hart Lane

LUCAS FANTINI
lfantini@apuestamania.com

Puede sorprender, visto el arranque de Liga de unos y otros, que no recomendemos apostar por el Arsenal. Pero que no lo haga, pues APUESTAMANIA cree que la victoria visitante en el derbi de Londres es el resultado menos factible entre los posibles. Sí, así como leen, hay varios factores que invitan a ver que la batalla finalizará en tablas o, en su defecto, con los 'spurs' como vencedores. Uno, la historia. White Hart Lane es un campo complicado para el Arsenal, donde en la última década sólo ha ganado dos veces -ver tabla-. Cabe decir que en este periodo por allí pasaron 'gunners' campeones de la Premier -03/04, 01/02 y 97/98- que sin embargo no pudieron salir victoriosos del territorio enemigo. Otro, el Tottenham. El once de Jol es un muy bien equipo que en este momento no está funcionando como habitualmente lo hace. Mas en algún momento tendrá que despertar y nada mejor que un clásico para comenzar a forjar la recuperación.

El Arsenal ha comenzado bien, pero sus victorias fueron de local. Ahora habrá que ver cómo se maneja fuera, donde en su única salida igualó con el Portsmouth. Batalla difícil para ambos, ir con la 'X'.Overfirmis cae cotiam, obute terenam non-

TOTTENHAM VS ARSENAL

06/07	2-2
05/06	1-1
04/05	4-5
03/04	2-2
02/03	1-1
01/02	1-1
00/01	1-1
97/98	1-1

El de Martin Jol es un gran equipo que para salir a flote

El Arsenal comenzó bien pero suslocal, habrá que ver cómo se maneja fuera

DAWSON Y CHIMBONDA A LA CAZA DE ADEBAYOR EN EL ÚLTIMO TOTTENHAM-ARSENAL (2-2)

duci finem, ommolut aus ac inc ta consiliceps, quam mo mor andam alemordium pultus facchus nius, factamprae pra nin vered nost? It omnovitus bont? Huci esiliciem Romantem. Gratere faceris pro Cat, consulique vide ca; nit. Simmoendam tem. IpienOltuidem, quamperorum vicepor arbeffres iu viventem, et, C. Giliae elude pulaben tudetis me moludam num, fin nonsuli cierumulocul vignons et; nonsulibunum pero Cast di, caesupp liquam quamOditum, octodit gra ex satiam prorumus in noximusquam ine factui publiam mactem o et grae, uritribultu quit. Orbefaci terei tem tam Palerrari posum publiis consultodiis consum quo terbit intereis nulabem pons cris oca; nostraessi publi, Patudac ienatiam tu que ad mul hucondem iu que publiis. O tuam iam achum servidiusus ales con a morum in se aci patius conterf ecrecteris confecr enihiliis. Abus ses prorum orte conce quod cotervis

R. MARTINEZ
COMENTARISTA DE SKY SPORTS

El Arsenal fuera de su estadio baja mucho y los locales no pueden perder en casa

"Victoria mínima del Tottenham en el derbi"

El Tottenham de Martin Jol no puede dejar pasar la oportunidad de vencer en casa en otro derbi de Londres al Arsenal de Cesc Fábregas. A pesar de que no han tenido un inicio de temporada como se esperaban sus aficionados, los 'spurs' van a estar muy motivados en este encuentro ya que es una buena oportunidad de recuperar puestos. No creo que sea un partido con muchos goles, el Arsenal baja fuera de casa por lo que pienso que habrá victoria mínima local.

HOLANDA EREDIVISIE

RODA - FEYENOORD
3'20€ 3'40€ 1'95€

Perfecto está siendo el arranque del Feyenoord en la Eredivisie. Ganó sus tres partidos, suma diez goles a favor y ninguno en contra. Visita a un Roda que viene derecho, dos victorias y un empate.

El Dínamo Zagreb y el Slavia Praga, cruce que puede resultar exitoso

Tanto los croatas como los checos son una apuesta fiable, casi segura a raíz de que son pocos los rivales que pueden con ellos. De momento los dos ganaron todos sus partidos, siete y cinco respectivamente, de modo que no estaría mal combinar ambas victorias. La del Dínamo va a 1'25€ ante el Slaven y la del Slavia, a 1'85€ frente al Ostrava, pues éstos son más peligrosos, van segundos.

RUMANÍA 1ª DIVISIÓN

STEAUA BUCAREST - R. BUCAREST
2'10€ 3'20€ 3'20€

El Rapid es uno de los líderes de la Liga rumana tras seis jornadas disputadas. Este fin de semana visita al Steaua que, al cierre de este número, había ganado sus dos partidos en casa. Duelo muy parejo.

ALEMANIA

	1	X	2	
B. Dortmund	2'65€	3'20€	2'50€	Werder Bremen
Nuremberg	2'15€	3'20€	3'25€	Hannover
A. Bielefeld	1'75€	3'35€	4'45€	Hansa Rostock
B. Leverkusen	1'70€	3'45€	4'75€	Bochum
Eintracht	2'55€	3'20€	2'60€	Hamburgo
Bayern	1'55€	3'60€	5'50€	Schalke
Stuttgart	1'40€	4'20€	7'05€	E. Cottbus
Duisburgo	2'45€	3'20€	2'65€	Hertha
Wolfsburgo	1'85€	3'30€	4'10€	Karlsruher

CONSULTA apuestamania.com

		J	G	E	P	GF	GC	Ptos	FORMA
1	Bayern München	4	3	1	0	11	1	10	nnnn
2	Bochum	4	2	1	1	8	7	7	nnnn
3	Bielefeld	4	2	1	1	7	6	7	nnnn
4	Eintracht	4	2	1	1	5	4	7	nnnn
5	Hamburger SV	4	2	1	1	4	3	7	nnnn
6	Werder Bremen	4	2	1	1	5	7	7	nnnn
7	Schalke 04	4	1	3	0	8	5	6	nnnn
8	Duisburg	4	2	0	2	7	5	6	nnnn
9	Hertha Berlin	4	2	0	2	5	5	6	nnnn
10	Bor. Dortmund	4	2	0	2	6	7	6	nnnn
11	Karlsruhe	4	2	0	2	4	5	6	nnnn
12	Hannover 96	4	2	0	2	5	7	6	nnnn
13	Bayer Leverkusen	4	1	2	1	4	2	5	nnnn
14	Wolfsburg	4	1	1	2	6	7	4	nnnn
15	VfB Stuttgart	4	1	1	2	4	6	4	nnnn
16	Nurnberg	4	1	1	2	3	5	4	nnnn
17	Cottbus	4	0	2	2	2	6	2	nnnn
18	Hansa Rostock	4	0	0	4	1	7	0	nnnn

Qué aventura más complicada

Si nos guiamos por la última visita, el Bochum toma la delantera pues la pasada temporada ganó 1-4 en campo del Leverkusen. Si miramos el inicio de la Bundesliga, nos revela que el Bochum ha comenzado mejor la travesía, ya que está segundo con 7 puntos, dos más que su rival. Hasta aquí, dos factores a favor del 'débil' y cero para el 'fuerte'. Pero así y todo cuesta poner los € del lado visitante porque el Leverkusen ha dado señales de querer despegar -ganó al Karlsruher e igualó ante el Schalke-. APUESTAMANIA ve mucho riesgo en el '2' y prefiere confiar en que el Bayer seguirá creciendo.

APUESTA ESTÁNDAR	
Leverkusen	1'70€
Empate	3'45€
Bochum	4'75€

Alemania *El 28 de julio el Bayern le ganó (1-0) al Schalke el primer título en juego de la temporada*

Luz verde al Bayern y eso que ya no está Makaay

El Bayern tiene armas de sobra para no extrañar a Makaay, un asiduo verdugo del Schalke

RAFINHA CAE ANTE LA MIRADA DE ALTINTOP EN LA FINAL DE COPA DE LIGA

LUCAS FANTINI
lfantini@apuestamania.com

Comienzo la nota con una valoración personal. Bayern y Schalke, en ese orden, claro, son los dos mejores equipos de Alemania. Y lo cuento pues en mi cabeza el partido se presenta parejo, equilibrado. Sin embargo, el inicio de ambos en la Liga y los antecedentes más cercanos entre ellos (2-0 y 3-0) me dicen que el Bayern terminará llevándose el gato al agua.

En estas cuatro jornadas que se llevan jugadas ambos están invictos, mas la diferencia está en que el once de Ottmar Hitzfeld arrasó en el 75% de sus partidos -sólo empató en casa del Hamburgo- y el de Mirko Slomka igualó el 75% de los suyos. Vapuleó al Dortmund, pero no pudo vencer al Stuttgart, al Wolfsburgo, ni al Leverkusen. Es cierto que debería tener algún que otro punto, pero los partidos se ganan, no se merecen.

CONCLUSIONES

En la Estándar, sugerimos invertir a favor del Bayern y eso que ya no está Makaay, quien le marcaba seguido al Schalke (lo hizo en las últimas dos temporadas y en la 03/04). Hoy, no obstante, el bloque es tan ofensivo que no faltarán quienes ocupen su lugar.

Un dato: los dos suelen hacerlo bien en las primeras partes, por lo que no sería extraño que la definición del pleito llegase en los segundos '45. La traducción de esto en apuestas es Empate al Descanso (2'00€).

Por último, los goles. Hay pegada en ambos bandos y lo lógico, de no haber sorpresas, sería que haya Más de 2.5 (1'90€).

MEDIA PARTE	
Bayern	1'75€
Empate	2'00€
Schlake	4'50€

8 SECRETOS DEL APOSTANTE

Ambos se destacan en la primera parte, por lo que la definición podría llegar en los segundos '45

Los dos bandos tienen pegada arriba y, si no hay sorpresas, debería haber Más de 2.5 goles

ITALIA

	1	X	2	
Siena	5'90€	3'45€	1'55€	Milan
Lazio	1'55€	3'50€	5'80€	Empoli
Fiorentina	1'55€	3'45€	6'30€	Atalanta
Génova	1'95€	3'05€	3'90€	Livorno
Inter	1'20€	5'65€	11'5€	Catania
Juventus	1'30€	4'50€	8'80€	Udinese
Reggina	4'80€	3'30€	1'70€	Roma
Nápoles	2'30€	2'95€	3'05€	Sampdoria
Palermo	1'70€	3'20€	4'90€	Torino
Parma	2'00€	3'00€	3'65€	Cagliari

CONSULTA apuestamania.com

		J	G	E	P	GF	GC	Ptos	FORMA
1	Juventus	2	2	0	0	8	3	6	nn
2	Roma	2	2	0	0	5	0	6	nn
3	AC Milan	2	1	1	0	4	1	4	nn
4	Fiorentina	2	1	1	0	4	2	4	nn
5	Inter	2	1	1	0	3	1	4	nn
6	Atalanta	2	1	1	0	3	1	4	nn
7	Sampdoria	2	1	1	0	2	1	4	nn
8	SSC Napoli	2	1	0	1	5	2	3	nn
9	Cagliari	2	1	0	1	4	3	3	nn
10	Palermo	2	1	0	1	4	4	3	nn
11	Torino	2	0	2	0	4	4	2	nn
12	Catania	2	0	2	0	2	2	2	nn
13	Reggina	2	0	2	0	3	3	2	nn
14	Lazio	2	0	2	0	2	2	2	nn
15	Parma	2	0	1	1	2	4	1	nn
16	Genoa	2	0	1	1	0	3	1	nn
17	Udinese	2	0	1	1	1	6	1	nn
18	Siena	2	0	0	2	1	5	0	nn
19	Empoli	2	0	0	2	1	5	0	nn
20	Livorno	2	0	0	2	3	9	0	nn

INFORMACIÓN DETALLADA Y ACTUALIZADA EN apuestamania.com

Italia *Cuando hay cruces abiertos va bien incluir la Doble Oportunidad pues se reducen riesgos*

Una combinada con menos dificultad

Como siempre que se hace una combinada, habrá que acertar todos los partidos en cuestión para pasar a cobrar. No vamos a negar que cuando hay más de tres encuentros que asaltar generalmente es difícil salir victorioso de la travesía. Habitualmente algún resultado inesperado termina arruinando un plan que en su gestación era perfecto.

Una posibilidad con miras a reducir riesgos en la combinada es incluir la opción Doble Oportunidad en los cruces menos previsibles.

APUESTAMANIA eligió, no de manera aleatoria, seis duelos de la jornada 3 que a priori no tienen la misma dificultad. Hay cuatro equipos -Inter, Juve, Lazio y Fiorentina- de los que no dudamos de su exitoso, pero los otros dos -Nápoles y Palermo- se enfrentan a rivales que creemos que son capaces de arañar un empate, lo que arruinaría toda la 'jugada'. De modo que en estos dos últimos casos apelamos a la Doble Oportunidad dándole a los napolitanos y sicilianos la opción del empate.

A Nápoles y Palermo le damos la opción de la 'X' pues tienen partidos menos asequibles

Juve arrancó con todo y es casi imposible que falle en Turín ante un Udinese que viene de perder 0-5 ante el Nápoles. El Inter, por su parte, no anda bien pero su potencial no tiene parangón con el del Catania. El Lazio, al igual que los interistas, se muestra dubitativo en su inicio, mas confiamos en su recuperación pues tiene un buen equipo. Suma dos empates y ante el Empoli debería lograr su primera victoria. La Fiore, finalmente, tiene un partido duro aunque se espera que gane.

COMBINADA	
JUVENTUS	1'30€
EMPATE	4'50€
UDINESE	8'80€
INTER	1'20€
EMPATE	5'65€
CATANIA	11'5€
NÁPOLES O EMPATE	1'25€
NÁPOLES O SAMPODORIA	1'30€
SAMPDORIA O EMPATE	1'55€
LAZIO	1'55€
EMPATE	3'50€
EMPOLI	5'80€
FIORENTINA	1'55€
EMPATE	3'45€
ATALANTA	6'30€
PALERMO O EMPATE	1'15€
PALERMO O TORINO	1'30€
TORINO O EMPATE	2'05€

INVERSIÓN	BENEFICIOS
10€	54€

ESCOCIA PREMIER
HEARTS - RANGERS
4'10€ 3'35€ 1'75€

El Rangers está haciendo un arranque de Liga superlativo. Ganó los cinco que jugó y lleva hasta aquí 18 goles marcados. Su próxima estación, Edimburgo, donde se medirá con un Hearts de capa caída.

BULGARIA A GRUPA
PIRIN 1922 - CSKA
4'55€ 5'00€ €1'40

Este escenario sólo puede encontrarse en una Liga como la búlgara. El líder, luego de cuatro jornadas, ofrece 4'55€/€ por ganar en casa. Esto se debe a que el Pirín es un recién ascendido y a que el rival es nada menos que el CSKA, segundo clasificado y uno de los mejores equipos de allí.

AUSTRIA T-MOBILE BUNDESLIGA
A. KÄRNTEN - A. VIENA
3'25€ 3'20€ 2'05€

El Austria Viena es el único líder e invicto de la Bundesliga austríaca tras nueve jornadas. Ganó sus últimos cuatro partidos y aterrizará en Klagenfurt con más de 2€ de premio. Irresistible.

HOLANDA

	1	X	2	
AZ	€	€	€	Excelsior
Heerenveen	€	€	€	Sparta
Feyenoord	€	€	€	Willem
NAC Breda	€	€	€	Heracles
Twente	€	€	€	PSV
Utrecht	€	€	€	De Graafschap
Ajax	€	€	€	Groningen
Vitesse	€	€	€	NEC Nimega
Venlo	€	€	€	Roda

CONSULTA apuestamania.com

		J	G	E	P	GF	GC	Ptos	FORMA
1	Feyenoord	3	3	0	0	10	0	9	nnn
2	Vitesse	3	3	0	0	4	1	9	nnn
3	Ajax	3	2	1	0	14	4	7	nnn
4	PSV Eindhoven	3	2	1	0	7	0	7	nnn
5	Roda	3	2	1	0	8	5	7	nnn
6	AZ Alkmaar	3	2	0	1	7	1	6	nnn
7	Twente	3	1	2	0	4	2	5	nnn
8	Groningen	3	1	1	1	5	4	4	nnn
9	De Graafschap	3	1	1	1	5	10	4	nnn
10	Venlo	3	1	0	2	6	10	3	nnn
11	Breda	3	1	0	2	4	9	3	nnn
12	Sparta	3	0	2	1	6	7	2	nnn
13	Willem II	3	0	2	1	2	4	2	nnn
14	Heerenveen	3	0	2	1	4	7	2	nnn
15	Utrecht	3	0	2	1	4	7	2	nnn
16	Nijmegen	3	0	1	2	1	7	1	nnn
17	Heracles	3	0	0	3	2	8	0	nnn
18	Excelsior	3	0	0	3	1	8	0	nnn

Nunca 1'50€/€ fueron tan fáciles

El Lyon no es el de años anteriores, hoy está lejos del nivel que le llevó a ser el mejor equipo de Francia. Hasta le silban sus propios hinchas no conformes con el juego que realiza. Sin embargo, este fin de semana visita al peor equipo de la Liga, el Metz -cinco derrotas y dos empates-, y es 'casi imposible' que no gane. Hilius, Ti. Ortus coenita labis. In iae det aturiam Rommorum, noximus; Catatius bonfecrum

APUESTA ESTÁNDAR	
Metz	6'45€
Empate	3'60€
Lyon	1'50€

Holanda *El Nancy es un sólido líder a pesar de que tienen un partido menos; ganó cinco e igualó uno*

Hay riesgo, pero la cuota del Nancy invita a enfrentarlo

El líder dejaría 3'35€/€ por vencer en campo de un irreconocible e impresentable Lens

LUCAS FANTINI
lfantini@apuestamania.com

La propuesta principal de este escrito es que asuman los riesgos que conlleva la visita del Nancy al campo del Lens. No por una cuestión de valentía, no, sino porque consideramos que la cuota del líder (3'35€/€), así como el momento que atraviesa, es demasiado buena (3'35€/€) para desestimarla. El riesgo del que hacemos mención existe y se sustenta en que el Nancy, más allá de su presente, no deja de ser un 'clase baja' que aterrizará en campo de un equipo acostumbrado a codearse con la 'crema' de la sociedad.

Sin embargo, sus números actuales, el inicio sorpresivo de Liga que está haciendo invita a ser optimistas y a invertir por ellos. Ganó cinco partidos e igualó uno, es el equipo más anotador de la Ligue 1 con 13 goles (+2.5 goles) y defensivamente se mueve bien dado que sólo ha encajado cuatro dianas. Además, a domicilio, donde suelen flaquear este tipo de equipos, igualó ante el Marsella (2-2) y superó al Rennes (0-2).

SECRETOS DEL APOSTANTE

El comienzo del Lens deja mucho que desear, dos empates, tres derrotas y un gol a favor tras cinco partidos

El Nancy hoy, con 13 goles, se muestra como el equipo más ofensivo de Le Championnat

Como si esto fuera poco, su rival está en horas bajas, sigue sin ganar tras cinco partidos y con un sólo gol a favor. Llegó Papin al banquillo en lugar de Roux para intentar enderezar la nave, y en su primer examen chocó ante el Niza (1-0).

Hay veces que no queda otra que arriesgar, como aquí.

APUESTA ESTÁNDAR	
Lens	2'15€
Empate	2'95€
Nancy	3'35€

MALONGA, DEL NANCY, EN UNA ACCIÓN EN LA VICTORIA ANTE EL ST. ETIENNE

Rúsia *Su comienzo exquisito inclina la balanza hacia él*

Hay ganas de ir con la 'X', pero 'morimos' con el Lieja

Antes de comenzar a leer la nota dirija su mirada a la tabla de cuotas. Bien, ahora ya sabe que está ante un partido de máxima complejidad: Gante vs St. Lieja.

Los anfitriones, luego de tres triunfos al hilo y un empate, vienen de cosechar su primera derrota. Un duro revés (4-1, ante Círculo Brujas), que al menos no les privó del tercer escalafón de la tabla y que, seguramente, utilizarán como bálsamo para intentar volver al triunfo ante el Lieja. Éstos, de momento, se roban todos los elogios tras un inicio de Liga descomunal. Cinco victorias contundentes y un poder ofensivo loable, que habla de 18 goles marcados hasta aquí -en sus primeros cuatro partidos hizo cuatro goles-.

La cita es complicada para ambos, y la verdad es que ganas no faltan de invertir en un empate visto la peligrosidad del Gante. Sin embargo, preferimos arriesgar y 'morir' con el Lieja apostando por su momento fulgurante.

APUESTA ESTÁNDAR	
Gante	2'45€
Empate	3'20€
St. Lieja	2'45€

El momento actual del Lieja es fulgurante, cinco victorias de cinco y 18 goles a favor

El Gante viene de ser vapuleado (4-1) por el Círculo Brujas

DE CAMARGO, DEL ST. LIEJA

Portugal *Llega como líder al campo del Oporto, donde, creemos, no tiene chances de ganar*

Marítimo, qué lindo fue mientras duró

LUCAS FANTINI
lfantini@apuestamania.com

El encuentro llama la atención pues se enfrentarán nada menos que los actuales líderes de la Superliga, Marítimo y Oporto, quienes a día de hoy podrían decir que son almas gemelas, si no fuera por el gol de más que suman los de Funchal. En cuanto al resto, todo igual. Ambos invictos y cuentan sus tres encuentros por victorias.

Sin embargo, sería conveniente llevar este símil a un segundo plano, pues la realidad es que el potencial del Marítimo es bastante inferior al del campeón portugués. En otras palabras, que sus chances de éxito en el estadio Do Dragao son ínfimas.

Sus rivales hasta aquí no fueron del mismo calibre. Los dirigidos por Lazzaroni superaron al Ferreira, Boavista y Académica, rivales débiles, en cambio, los 'dragones' pudieron con el Braga, el Sporting y el Leiria. Esto dato nos hace pensar que el Marítimo es un líder provisional, hasta que aterricé en Oporto.

APUESTA ESTÁNDAR	
Porto	1'30€
Empate	4'75€
Marítimo	8'30€

EL OPORTO GANÓ SUS TRES PARTIDOS EN UN INICIO PERFECTO

Los de Funchal aún no fueron exigidos, sus tres victorias fueron ante rivales mediocres

BRASIL
BRASILEIRAO
SAO PAULO - SANTOS
2'00€ 3'20€ 3'10€

El sábado se enfrentan los dos equipos más en forma del Brasileirao. El 'tricolor' suma trece sin perder, de los cuales ganó once, y el Santos se llevó cinco de los últimos seis duelos que jugó.

MÉXICO
APERTURA '07
MONTERREY - SANTOS
2'65€ 3'10€ €2'40

El Santos, de momento, manda en el campeonato azteca. Tras siete jornadas tiene seis victorias y una 'X'. El domingo pasado venció 4-0 al América, nada menos, y este fin de semana aterriza en Monterrey para vérselas con los 'rayados'. Su momento y cuota son muy buenos para no invertir en ellos.

ECUADOR
COPA PILSENER 2ª FASE
BARCELONA - EMELEC
1'90€ 3'10€ 3'80€

Fin de semana emotivo en Ecuador, pues Barcelona, único líder, y Emelec, tercero, disputarán el derbi de la cuidad de Guayaquil. Ya se midieron el 5 de agosto y el triunfo cayó del lado barcelonés (1-2).

BÉLGICA

	1	X	2	
Club Brujas	1'40€	4'00€	6'00€	Lokeren
Germinal	2'30€	3'20€	2'60€	Charleroi
Mons	1'80€	3'25€	3'75€	FC Bruselas
Anderlecht	1'20€	5'05€	10'4€	Waregem
Roeslare	2'10€	3'20€	2'90€	Círculo Brujas
Westerlo	1'55€	3'50€	5'00€	Dender
Mechelen	2'35€	3'20€	2'55€	Excelsior
Gent	2'45€	3'20€	2'45€	Standard Lieja
Truidense	3'55€	3'25€	1'85€	Genk

CONSULTA apuestamania.com

	J	G	E	P	GF	GC	Ptos	FORMA
1 St.Liege	5	5	0	0	18	4	15	nnnnn
2 Anderlecht	5	4	1	0	9	3	13	nnnnn
3 Gent	5	3	1	1	13	6	10	nnnnn
4 Charleroi	5	3	1	1	8	4	10	nnnnn
5 Lokeren	5	3	1	1	6	3	10	nnnnn
6 Club Brügge	5	3	1	1	8	6	10	nnnnn
7 Genk	5	3	1	1	6	7	10	nnnnn
8 Cercle Brugge	5	3	0	2	11	8	9	nnnnn
9 Mouscron	5	3	0	2	9	7	9	nnnnn
10 Waregem	5	2	1	2	5	8	7	nnnnn
11 Westerlo	5	2	0	3	2	4	6	nnnnn
12 Roeselare	5	1	3	1	4	6	6	nnnnn
13 Germinal B.	5	1	1	3	4	6	4	nnnnn
14 FCV Dender	5	1	1	3	5	10	4	nnnnn
15 Mechelen	5	0	2	3	3	7	2	nnnnn
16 Mons	5	0	1	4	4	10	1	nnnnn
17 FC Brussels	5	0	1	4	1	10	1	nnnnn
18 St.Truiden	5	0	0	5	4	11	0	nnnnn

RUMANÍA

	1	X	2	
CFR Cluj	1'30€	4'50€	8'25€	Ceahlaul
D. Mioven	2'00€	3'30€	3'25€	U. Cluj
Dinamo Bucarest	1'25€	5'00€	9'00€	Gloria Bistrita
Pandurii	1'60€	3'50€	5'00€	Gloria Buzau
Iasi	1'85€	3'35€	3'65€	Farul Constanta
Rapid Bucarest	1'35€	4'50€	6'75€	U. Craiova
Urziceni	3'75€	3'15€	1'90€	Steaua Bucarest
Arad	2'40€	3'10€	2'70€	Timisoara
Vaslui	1'80€	3'35€	3'85€	Galati

CONSULTA apuestamania.com

	J	G	E	P	GF	GC	Ptos	FORMA
1 FC Vaslui	6	4	2	0	13	6	14	nnnnn
2 R. Bucuresti	6	4	2	0	13	7	14	nnnnn
3 CFR Cluj	6	4	2	0	10	5	14	nnnnn
4 U. Urziceni	6	4	1	1	13	8	13	nnnnn
5 P. Timisoara	6	3	2	1	13	11	11	nnnnn
6 G. Bistrita	6	3	2	1	8	7	11	nnnnn
7 Pandurii*	5	3	1	1	8	4	10	nnnnn
8 Steaua B.*	5	3	1	1	4	2	10	nnnnn
9 D. Bucuresti*	5	2	1	2	6	5	7	nnnnn
10 P. Iasi	6	2	1	3	7	7	7	nnnnn
11 Ceahlaul	6	2	0	4	7	9	6	nnnnn
12 Otelul	6	2	0	4	7	11	6	nnnnn
13 UT Arad	6	1	2	3	8	10	5	nnnnn
14 D. Mioveni	6	1	2	3	5	7	5	nnnnn
15 F. Constanta*	5	1	1	3	3	7	4	nnnnn
16 U. Craiova	6	1	0	5	6	10	3	nnnnn
17 Gloria Buzau	6	1	0	5	3	14	3	nnnnn
18 U. Cluj	6	0	2	4	7	11	2	nnnnn

PORTUGAL

	1	X	2	
Académica	2'35€	3'20€	2'70€	P. Ferreira
Belenenses	1'85€	3'25€	3'95€	Leiria
Benfica	1'20€	5'65€	10'9€	Naval
Boavista	2'10€	3'25€	3'10€	Leixoes
Amadora	5'70€	3'70€	1'50€	Sporting
Oporto	1'30€	4'75€	8'30€	Marítimo
Guimaraes	2'05€	3'15€	3'40€	Nacional
Setubal	3'00€	3'15€	2'20€	Sp. Braga

CONSULTA apuestamania.com

	J	G	E	P	GF	GC	Ptos	FORMA
1 Maritimo	3	3	0	0	7	1	9	nnn
2 FC Porto	3	3	0	0	6	1	9	nnn
3 Sporting CP	3	2	0	1	5	2	6	nnn
4 Sp. Braga	3	2	0	1	5	3	6	nnn
5 Benfica	3	1	2	0	4	1	5	nnn
6 Amadora	3	1	1	1	4	3	4	nnn
7 Guimaraes	3	0	3	0	3	3	3	nnn
8 Leixoes	3	0	3	0	4	4	3	nnn
9 Setubal	3	0	3	0	2	2	3	nnn
10 Naval	3	0	2	1	2	4	2	nnn
11 Boavista	3	0	2	1	1	3	2	nnn
12 Nacional	3	0	2	1	1	4	2	nnn
13 P.Ferreira	3	0	2	1	3	5	2	nnn
14 U.Leiria	3	0	2	1	1	4	2	nnn
15 Belenenses	3	0	1	2	1	4	1	nnn
16 Academica	3	0	1	2	2	7	1	nnn

** Farul Constanta-D. Bucarest y Steaua-Pandurii no están incluidos en la tabla por motivos de cierre.*

RUSIA

CONSULTA apuestamania.com

	J	G	E	P	GF	GC	Ptos	FORMA
1 Spartak Moscu	23	12	7	4	35	23	43	nnnnn
2 Zenit	23	12	7	4	38	29	43	nnnnn
3 FK Moskva	23	11	6	6	29	24	39	nnnnn
4 Dinamo Moscu	23	10	6	7	32	25	36	nnnnn
5 CSKA Moscu	23	8	11	4	30	20	35	nnnnn
6 Amkar	23	8	10	5	24	18	34	nnnnn
7 Saturn	23	8	10	5	25	21	34	nnnnn
8 Lok. Moscu	23	9	6	8	30	31	33	nnnnn
9 Rubin Kazan	22	8	4	10	24	23	28	nnnnn
10 S. Nalchik	22	6	8	8	22	25	26	nnnnn
11 Khimki	23	5	10	8	21	23	25	nnnnn
12 K. Krasnodar	23	5	10	8	19	27	25	nnnnn
13 K. Sovetov	23	6	6	11	22	32	24	nnnnn
14 Tomsk	23	5	9	9	28	30	24	nnnnn
15 L. Energiya	23	5	7	11	19	27	22	nnnnn
16 FK Rostov	23	1	11	11	15	35	14	nnnnn

GRECIA

CONSULTA apuestamania.com

	J	G	E	P	GF	GC	Ptos	FORMA
1 OFI Crete	1	1	0	0	3	2	3	n
2 Atromitos	1	1	0	0	2	1	3	n
3 Xanthi	1	1	0	0	1	0	3	n
4 Ergotelis	1	1	0	0	1	0	3	n
5 Larisa	1	1	0	0	1	0	3	n
6 Panathinaikos	1	0	1	0	0	0	1	n
7 Panionios	1	0	1	0	0	0	1	n
8 Olympiakos	1	0	1	0	0	0	1	n
9 Aris Saloniki	1	0	1	0	0	0	1	n
10 Veria FC	0	0	0	0	0	0	0	n
11 AEK Athen	0	0	0	0	0	0	0	n
12 A. Kalamaria	1	0	0	1	2	3	0	n
13 Levadiakos	1	0	0	1	1	2	0	n
14 Iraklis	1	0	0	1	0	1	0	n
15 A. Tripolis	1	0	0	1	0	1	0	n
16 P.Saloniki	1	0	0	1	0	1	0	n

ESCOCIA

	1	X	2	
Heart	4'25€	3'40€	1'75€	Glasgow
Aberdeen	1'85€	3'30€	3'90€	Motherwell
Celtic	1'15€	5'90€	13'3€	Inverness
Falkirk	3'35€	3'25€	2'00€	Hibernian
Gretna	3'30€	3'25€	2'05€	Kilmarnock
Dundee	1'75€	3'35€	4'15€	St. Mirren

CONSULTA apuestamania.com

	J	G	E	P	GF	GC	Ptos	FORMA
1 Rangers	5	5	0	0	18	3	15	nnnnn
2 Celtic	5	4	1	0	17	3	13	nnnnn
3 Hibernian	5	3	2	0	9	5	11	nnnnn
4 Dundee U.	5	3	1	1	7	2	10	nnnnn
5 Motherwell	5	3	0	2	6	6	9	nnnnn
6 Kilmarnock	5	2	1	2	5	5	7	nnnnn
7 St. Mirren	5	2	0	3	4	9	6	nnnnn
8 Aberdeen	5	1	2	2	6	8	5	nnnnn
9 Hearts	5	1	2	2	4	8	5	nnnnn
10 Falkirk	5	1	0	4	7	14	3	nnnnn
11 Gretna	5	0	1	4	4	15	1	nnnnn
12 Inverness	5	0	0	5	2	11	0	nnnnn

NEWELLS LLEGA MEJOR AL DERBI

Derbi *La máxima atención de la 9ª jornada del Apertura estará puesta en Rosario, cuando Newell's y Central disputen uno de los derbis más 'calientes' de la Argentina. Ninguno atraviesa un buenNewell's y Central disputen uno de los derbis más 'calientes' de la Argentina. Ninguno atraviesa un buen momento, pero la marcha de los 'canallas' hasta aquí obliga, en caso de apostNewell's y Central disputen uno de los derbis más 'calientes' de la Argentina. Ninguno atraviesa un buen momento, pero la marcha de los 'canallas' hasta aquí obliga, en caso de apostNewell's y Central disputen uno de los derbis más 'calientes' de la Argentina. Ninguno atraviesa un buen momento, pero la marcha*

ARGENTINA

	1	X	2	
Estudiantes	1'70€	3'25€	4'10€	Arsenal
Racing	1'90€	3'00€	3'75€	Vélez
Huracán	2'00€	2'90€	3'30€	San martín
Colón	1'90€	3'10€	3'75€	Independiente
Olimpo	1'85€	3'10€	3'85€	Gimnasia LP
Banfield	2'55€	2'90€	2'35€	Boca
Gimnasia J	1'90€	3'00€	3'85€	Argentinos
Newell's	1'90€	3'05€	4'00€	Central
San Lorenzo	1'85€	3'15€	4'15€	Tigre
River	1'70€	3'20€	4'30€	Lanús

CONSULTA apuestamania.com

	J	G	E	P	GF	GC	Ptos	FORMA
1 Independiente	7	4	1	2	14	9	13	nnnnn
2 Boca Juniors	7	4	1	2	9	7	13	nnnnn
3 Tigre	7	4	1	2	5	5	13	nnnnn
4 River Plate	7	3	3	1	16	8	12	nnnnn
5 Banfield	7	4	0	3	10	8	12	nnnnn
6 Colon	7	4	0	3	8	6	12	nnnnn
7 Velez	7	4	0	3	10	10	12	nnnnn
8 Lanus	7	3	2	2	11	10	11	nnnnn
9 Estudiantes	7	3	1	3	10	9	10	nnnnn
10 Argentinos	7	3	1	3	10	9	10	nnnnn
11 Gimnasia LP	7	3	1	3	7	7	10	nnnnn
12 Arsenal	7	3	1	3	8	9	10	nnnnn
13 Newells	7	3	1	3	6	7	10	nnnnn
14 San Martin	7	3	1	3	6	7	10	nnnnn
15 Huracan	7	2	3	2	6	6	9	nnnnn
16 San Lorenzo	7	2	2	3	10	13	8	nnnnn
17 Racing Club	7	2	1	4	10	10	7	nnnnn
18 Gimnasia J	7	2	1	4	7	12	7	nnnnn
19 Olimpo	7	1	2	4	4	10	5	nnnnn
20 Rosario	7	0	3	4	5	10	3	nnnnn

** La jornada 8 no está incluida por motivos de cierre.*

BRASIL

	1	X	2	
Goiás	1'55€	3'60€	4'75€	Náutico
Fluminense	1'25€	4'75€	8'35€	América
Sao Paulo	2'00€	3'20€	3'10€	Santos
Corinthians	2'15€	3'20€	2'80€	Botafogo
At. Paranaense	2'20€	3'20€	2'75€	Palmeiras
Sport	2'00€	3'20€	3'10€	Paraná
At. Mineiro	2'55€	3'15€	2'40€	Cruzeiro
Figueirense	1'70€	3'35€	3'95€	Juventude
Gremio	2'30€	3'15€	2'65€	Internacional
Flamengo	2'45€	3'15€	2'45€	Vasco

CONSULTA apuestamania.com

	J	G	E	P	GF	GC	Ptos	FORMA
1 São Paulo	25	16	6	3	38	7	54	nnnnn
2 Cruzeiro*	24	14	3	7	56	38	45	nnnnn
3 Santos	25	13	3	9	39	31	42	nnnnn
4 Palmeiras	25	11	7	7	32	32	40	nnnnn
5 Vasco	24	11	6	7	41	28	39	nnnnn
6 Botafogo	25	10	9	6	44	38	39	nnnnn
7 Grêmio	25	11	5	9	27	26	38	nnnnn
8 Fluminense	25	9	10	6	33	22	37	nnnnn
9 Internacional	25	10	5	10	34	33	35	nnnnn
10 Goiás	25	10	3	12	33	36	33	nnnnn
11 Sport	25	9	6	10	37	40	33	nnnnn
12 Corinthians	25	8	9	8	29	35	33	nnnnn
13 Atlético MG	25	9	5	11	37	35	32	nnnnn
14 Figueirense	25	8	7	10	37	43	31	nnnnn
15 Paraná	25	8	7	10	29	38	31	nnnnn
16 Atlético PR	25	7	8	10	35	37	29	nnnnn
17 Flamengo*	23	7	8	8	35	37	29	nnnnn
18 Náutico	25	7	6	12	38	48	27	nnnnn
19 Juventude	25	7	5	13	28	41	26	nnnnn
20 América	25	3	2	20	19	56	11	nnnnn

** Flamengo-Cruzeiro no está incluido en la tabla por motivos de cierre.*

MÉXICO

	1	X	2	
Veracruz	2'20€	3'15€	2'85€	Necaxa
Monterrey	2'65€	3'10€	2'40€	Santos
Chiapas	2'40€	3'15€	2'60€	Morelia
Chivas	2'30€	3'15€	2'75€	Cruz Azul
Pachuca	1'70€	3'30€	4'30€	Toluca
Atlante	1'80€	3'30€	4'00€	San Luis
Pumas UMAN	1'75€	3'35€	4'25€	Tecos
América	1'65€	3'40€	4'45€	Tigres
Puebla	1'95€	3'20€	3'30€	Atlas

CONSULTA apuestamania.com

GRUPO 1	J	G	E	P	GF	GC	Ptos	FORMA
1 Pachuca	7	5	0	2	16	8	15	nnnnn
2 Toluca	7	4	1	2	13	9	13	nnnnn
3 Pumas UNAM	7	1	4	2	7	8	7	nnnnn
4 Chiapas	7	1	3	3	7	13	6	nnnnn
5 Puebla	7	1	2	4	7	10	5	nnnnn
6 Tecos UAG	6	1	1	4	4	15	4	nnnnn

GRUPO 2	J	G	E	P	GF	GC	Ptos	FORMA
1 Santos	7	6	1	0	16	5	19	nnnnn
2 Atlante	7	4	3	0	13	7	15	nnnnn
3 América	7	3	2	2	14	10	11	nnnnn
4 Monterrey	6	2	2	2	8	7	8	nnnnn
5 Veracruz	7	2	1	4	8	13	7	nnnnn
6 Atlas	7	0	2	5	7	13	2	nnnnn

GRUPO 3	J	G	E	P	GF	GC	Ptos	FORMA
1 Morelia	7	4	2	1	10	7	14	nnnnn
2 Cruz Azul	7	4	0	3	13	9	12	nnnnn
3 San Luis	7	3	2	2	10	10	11	nnnnn
4 Guadalajara	7	2	3	2	6	5	9	nnnnn
5 Necaxa	7	2	2	3	9	15	8	nnnnn
6 Tigres	7	1	1	5	6	10	4	nnnnn

COLOMBIA

	1	X	2	
Huila	3'30€	2'90€	1'90€	Tolima
Chicó	1'90€	3'00€	3'75€	Quindío
Cúcuta	1'75€	3'25€	4'50€	Bucaramanga
Dep. Cali	2'35€	2'90€	2'55€	América
Ind. Medellín	2'25€	3'00€	2'45€	Nacional
Santa Fe	2'50€	2'90€	2'50€	Millonarios
La Equidad	1'90€	3'05€	3'75€	Dep. Pasto
Once Caldas	1'95€	3'10€	3'80€	Pereira
Cartagena	2'00€	3'00€	3'20€	Junior

CONSULTA apuestamania.com

	J	G	E	P	GF	GC	Ptos	FORMA
1 La Equidad	8	6	2	0	14	7	20	nnnnn
2 Tolima*	7	5	1	1	13	5	16	nnnnn
3 Nacional	8	4	3	1	11	6	15	nnnnn
4 Pasto*	7	4	2	1	16	9	14	nnnnn
5 Quindío	8	4	2	2	15	9	14	nnnnn
6 Caldas	8	4	1	3	14	11	13	nnnnn
7 Cúcuta	8	4	1	3	9	9	13	nnnnn
8 Chicó	8	3	3	2	8	7	12	nnnnn
9 Junior	8	4	0	4	13	13	12	nnnnn
10 América	8	3	2	3	8	9	11	nnnnn
11 Medellín	8	3	0	5	9	12	9	nnnnn
12 Santa Fe	8	2	2	4	11	12	8	nnnnn
13 Cali	8	1	5	2	11	12	8	nnnnn
14 Cartagena	8	2	1	5	8	12	7	nnnnn
15 Millonarios	8	2	1	5	8	17	7	nnnnn
16 Pereira	8	1	3	4	7	13	6	nnnnn
17 Huila	8	1	3	4	5	14	6	nnnnn
18 Bucaramanga	8	1	2	5	10	13	5	nnnnn

**Pasto-Tolima está aplazado.*

ESTADOS UNIDOS

	1	X	2	
L.A Galaxy	2'55€	3'15€	2'50€	Houston
Toronto	1'85€	3'00€	3'75€	Real Salt Lake
New England	1'85€	3'05€	3'70€	FC Dallas
Kansas	1'85€	3'10€	3'55€	Columbus
Chicago	2'15€	3'00€	2'85€	New York
Colorado	2'25€	2'90€	2'75€	Chivas

CONSULTA apuestamania.com

	J	G	E	P	GF	GC	Ptos	FORMA
Grupo Este								
1 DC United	24	14	4	6	46	27	46	nnnnn
2 New England	24	12	6	6	39	32	42	nnnnn
3 New York	24	11	3	10	37	35	36	nnnnn
4 Kansas City	24	9	6	9	37	37	33	nnnn
5 Chicago Fire	23	8	5	10	23	30	29	nnnnn
6 Columbus	24	6	10	8	27	31	28	nnnnn
7 Toronto FC	23	5	5	13	18	37	20	nnnnn
Grupo Oeste								
1 Houston	25	12	6	7	35	20	42	nnnnn
2 Chivas USA	22	12	4	6	35	21	40	nnnnn
3 FC Dallas	23	12	3	8	30	31	39	nnnnn
4 Colorado	24	7	7	10	25	29	28	nnnnn
5 Real Salt Lake	22	4	6	12	22	35	18	nnnnn
6 L.A. Galaxy	20	4	5	11	25	34	17	nnnnn

** DC United-Real Salt Lake y Chivas-L.A Galaxy no están incluidos en la tabla por motivos de cierre.*

PERÚ

	1	X	2	
A. Atlético	2'10€	2'90€	3'35€	San Martín
Bolognesi	1'75€	3'35€	5'00€	Alianza Lima
Dep. Municipal	1'65€	3'80€	6'80€	Sporting Cristal
Melgar	3'40€	3'00€	1'80€	Cienciano
Sport Boys	1'95€	3'10€	3'75€	Total Clean
Universitario	2'25€	3'00€	2'35€	Sport Ancash

CONSULTA apuestamania.com

	J	G	E	P	GF	GC	Ptos	FORMA
1 D. Municipal	8	4	2	2	10	9	14	nnnnn
2 Cienciano	7	4	1	2	10	8	13	nnnnn
3 Sport Áncash	8	3	3	2	14	10	12	nnnnn
4 Bolognesi	7	3	2	2	7	4	11	nnnnn
5 Universitario	6	3	2	1	10	8	11	nnnnn
6 D.San Martín	7	3	1	3	12	8	10	nnnnn
7 Total Clean	7	2	2	3	9	9	8	nnnnn
8 Sport Boys	7	1	4	2	8	9	7	nnnnn
9 FBC Melgar	7	1	4	2	3	5	7	nnnnn
10 A. Atlético	7	1	4	2	6	9	7	nnnnn
11 S. Cristal	7	1	3	3	7	11	6	nnnnn
12 Alianza Lima	6	1	2	3	5	11	5	nnnnn

ECUADOR

	1	X	2	
LDUQ	1'65€	3'60€	6'90€	Macará
Dep. Quito	1'80€	3'20€	4'70€	Azogues
Barcelona	1'90€	3'10€	3'80€	Emelec
Dep. cuenca	2'00€	2'90€	3'25€	Imbabura
Olmedo	2'35€	3'00€	2'45€	El Nacional

CONSULTA apuestamania.com

	J	G	E	P	GF	GC	Ptos	FORMA
1 Barcelona	12	6	3	3	16	12	21	nnnnn
2 Dep. Quito	12	6	2	4	12	9	20	nnnnn
3 LDUQ	12	6	1	5	19	11	19	nnnnn
4 Emelec	12	6	1	5	17	13	19	nnnnn
5 El Nacional	12	5	4	3	15	12	19	nnnnn
6 D. Cuenca	12	4	3	5	18	17	15	nnnnn
7 D. Azogues	12	4	3	5	14	18	15	nnnnn
8 Olmedo	12	3	4	5	7	12	13	nnnnn
9 Imbabura	12	3	4	5	9	16	13	nnnnn
10 Macará	12	2	5	5	13	20	10	nnnnn

Kresimir Kosic, el único que ha logrado repetir galardón

Ser escogido MVP de un Eurobasket es un privilegio al alcance de muy pocos, aunque no tanto como conseguir repetirlo. De hecho, a lo largo de la historia del torneo, tan sólo el ex yugoslavo Kesimir Kosic (71 y 75) lo ha logrado.

EUROBASKET'07 — APUESTAS A MVP DEL TORNEO

GASOL	JASIKEVICIUS	KIRILENKO	PARKER	NOWITZKI
2'10€	3'00€	5'00€	8'00€	9'00€

apuestamania.com

Cuatro españoles ya han sido nombrados MVP del torneo

El español Rafa Martín (1935) tiene el privilegio de ser el primer MVP de la historia. También Emiliano (1963) y Brabender (1973) lograron el ansiado galardón, mientras que Corbalán fue el último español en conseguirlo en 1983.

Nowitzki y Jasikevicius *El alemán (2003) y el lituano (2005) ya saben lo que es ganar el trofeo de MVP*

El mejor entre los mejores

Pau Gasol es el líder de los vigentes Campeones del Mundo, lo que le convierte en favorito

SERGI PÉREZ
sperez@apuestamania.com

El Eurobasket entra en su recta final -este fin de semana se decide el nombre del campeón- y también llega el momento de coronar al que, según la organización, ha sido el mejor jugador del torneo.

Esta elección, no exenta de cierta polémica, está basada tanto en los méritos deportivos del jugador, como en la clasificación final de su selección, es decir, que cuanto mejor lo haga el equipo, más opciones tiene su 'estrella' de lograr el galardón de MVP.

Es por ello que el español Pau Gasol es el gran favorito (2'10€/€) de cara a llevarse un título que aún no tiene en su palmarés. El de Sant Boi es el líder y referente de la selección española -con casi 20 pts y más de 6 rebs. por partido-, una de las más claras candidatas -salvo catástrofe- a la medalla de oro en este Eurobasket.

El segundo favorito es Sarunas Jasikevicius, indudable líder y alma de Lituania (3€/€), una selección que quiere repetir el título logrado en 2003, precisamente ante España, y está protagonizando un torneo brillante. Y es que con un 'Saras' rindiendo a un gran nivel -14 pts, 6 asist y 4 rebs por partido- todo parece -y es- mucho más fácil.

El tercer candidato es el ala-pívot de los Utah Jazz, Andrei Kirilenko, que está firmando unos números -18 pts y 10 rebs- de auténtico 'crack' NBA.

Y es que AK47 tiene gran parte de culpa del excelente papel ruso en este torneo y de ahí su candidatura a MVP (5€/€)

A continuación nos encontramos con Tony Parker (8€/€). El base de los Spurs presenta unos números espectaculares -25 pts y 4 asist/partido-, pero aún así, sus compañeros no le están secundando demasiado, y Francia tiene pocas opciones en este Eurobasket.

Caso aparte es Dirk Nowitzki (9€/€). Su calidad individual está fuera de toda duda -casi 30 pts y 10 rebs por choque-, pero juega prácticamente solo y eso le resta opciones para ser MVP.

SECRETOS DEL APOSTANTE

- ***Gasol ya fue nombrado Jugador Más Valioso en el pasado Mundial de Japón***
- ***Jasikevicius y Kirilenko están llevando a Lituania y Rusia a hacer un gran torneo***
- ***Parker y Nowitzki tienen los mejores números, pero sus equipos menos opciones***

PALMARÉS

AÑO	MVP
2005	D.Nowitzki
2003	S.Jasikevicius
2001	P.Stojakovic
1999	G.Fucka
1997	S.Djordjevic
1995	S.Marciulionis
1993	C.Welp
1991	T.Kukoc
1989	D.Petrovic
1987	N.Gallis
1985	A.Sabonis

NOWITZKI FUE EL MVP EN 2005

APUESTA A MVP DEL EUROBASKET'07

PAU GASOL	2'10€
Sarunas Jasikevicius	3'00€
Andrei Kirilenko	5'00€
Tony Parker	8'00€
Dirk Nowitzki	9'00€
Theodoros Papaloukas	17'0€
Matjaz Smodis	21'0€
J.C. NAVARRO	23'0€

Los Candidatos*

PAU GASOL
Posición: Pivot — Altura: 2,15
Puntos por partido: 19.8
Rebotes por partido: 6.2
Tapones por partido: 1.4
Asistencias por partido: 2.8
M.V.P.: 2'10€

SARUNAS JASIKEVICIUS
Posición: Base — Altura: 1,92
Puntos por partido: 14.0
Rebotes por partido: 3.8
Tapones por partido: 0.0
Asistencias por partido: 6.4
M.V.P.: 3'00€

ANDREI KIRILENKO
Posición: Ala-Pívot — Altura: 2,09
Puntos por partido: 18.0
Rebotes por partido: 10.0
Tapones por partido: 1.4
Asistencias por partido: 2.6
M.V.P.: 5'00€

TONY PARKER
Posición: Base — Altura: 1,86
Puntos por partido: 22.2
Rebotes por partido: 3.0
Tapones por partido: 0.0
Asistencias por partido: 3.2
M.V.P.: 8'00€

DIRK NOWITZKI
Posición: Ala-pívot — Altura: 2,13
Puntos por partido: 26.2
Rebotes por partido: 8.0
Tapones por partido: 1.0
Asistencias por partido: 1.0
M.V.P.: 9'00€

** Las estadísticas de los candidatos a MVP están actualizadas hasta el 11/09/07.*

Nowitzki, favorito para ser el máximo anotador del torneo

El alemán (1'25€/€) lidera la clasificación de máximos anotadores con un promedio de 26.2 pts/partido, seguido por el francés Tony Parker (4€/€) con casi 23 tantos por choque. Pau Gasol es el tercer candidato en discordia (10€/€).

Dura pugna entre Kirilenko y Biedrins en los rebotes

A pesar de que el letón Biedrins (2'10€/€) no pasó de la primera fase, su media de 10 rebs/partido sigue siendo la referencia. Kirilenko (1'60€/€) es su más directo rival, sin descartar a Green (2'80€/€) u Okulaja (3'70€/€).

Las asistencias son cosa de 'Magic Saras'

El genial base lituano no tiene competidor (1'15€/€) en la clasificación de asistencias. Además de dar muchas -más de 6 por partido-, la mayoría de ellas son de una gran belleza plástica.

A PESAR DEL BUEN PAPEL DE MILAN GUROVIC, LOS SERBIOS SE FUERON DEL TORNEO SIN LOGRAR UN TRIUNFO

Serbia, la decepción del Eurobasket

Los balcánicos no pasaron de la 1ª fase, su peor clasificación desde 1947

SERGI PÉREZ
sperez@apuestamania.com

Muchos expertos pronosticaban, antes del inicio del torneo, que este iba a ser el Eurobasket del resurgir serbio. Con una selección aún joven, probablemente no aspiraba seriamente a llevarse la medalla de oro, pero sí a complicar la vida a más de un favorito y a dar mucha guerra hasta las rondas finales.

Pues ni una cosa ni la otra. Con un equipo que más parecía una banda que no un combinado de baloncesto, la Serbia de Zoran Slavnic se despidió del torneo sin lograr un solo triunfo (0-3) y dando una muy mala imagen, tanto dentro como fuera de la pista -polémicas declaraciones de Darko Milicic tras su derrota ante Grecia en el segundo partido del grupo A-.

2 SECRETOS DEL APOSTANTE

- ***Serbia llegaba al Eurobasket como cuarta favorita en las apuestas...***
- ***...y se despidió del torneo sin lograr ninguna victoria (0-3)***
- ***Su sorprendente derrota ante Israel se pagó a 7'50€ por euro jugado***

A pesar de que sus derrotas ante Rusia y Grecia eran, hasta cierto punto previsibles, el momento álgido llegó ante Israel, cuando -con la clasificación para la 2ª ronda en juego- fueron incapaces de derrotar a Israel, a pesar de ser claramente favoritos (1'07€/€) ante los hebreos (7'50€/€), y cayeron eliminados.

Un muy triste papel para una selección que llegaba a España con el cartel de cuarta favorita (13€/€), tan sólo detrás de grandes selecciones como España, Grecia o Lituania.

APUESTAS A CAMPEÓN (ANTES INICIO EUROBASKET)	
ESPAÑA	**1'95€**
Grecia	3'50€
Lituania	8'00€
SERBIA	**13'0€**
Francia	15'0€
Italia	17'0€
Rusia	19'0€

Con las sorpresas llegaron los premios

Si un día será especialmente recordado en este Eurobasket, al menos en el terreno de las apuestas, éste será sin duda el miércoles 5 de septiembre, día en el que se disputaba la última jornada de la primera fase del torneo.

Hasta ocho encuentros había programados para aquel día, y tan sólo tres de ellos finalizaron victoria del teórico favorito. Y claro, con las sorpresas llegaron los grandes y jugosos premios.

Probablemente, una de las sorpresas más destacadas fue la derrota de España ante Croacia. No tanto por la transcendencia de la misma -ambas selecciones ya estaban clasificadas-, sino por tratarse de la vigente Campeona del Mundo y la alta cotización a la que estaba el triunfo croata (8'50€/€). Una apuesta, sin duda, tan sólo al alcance de los más osados.

Pocas horas antes, también había hecho saltar la banca el triunfo de Portugal (9€/€) ante una Letonia (1'04€/€) que venía de ganar a Croacia y de poner en grandes apuros a España en las dos jornadas previas, pero que, tras este traspiés se quedaba fuera del torneo, regalando la clasificación a los lusos.

También hay que destacar, finalmente, otro encuentro a 'cara o cruz' que terminó con un resultado del todo inesperado: la derrota de Serbia (1'07€/€), una de las grandes favoritas del torneo, ante una Israel (7'50€/€) que ya casi tenía las maletas hechas tras clasificarse *in extremis* para el Eurobasket después de disputar un torneo clasificatorio. Y es que, a veces, arriesgarse puede resultar muy rentable.

ESP V CRO (5-9-07)	
ESPAÑA	1'05€
Empate	21'0€
Croacia	8'50€

PLANINIC CELEBRA LA SORPRENDENTE VICTORIA CROATA ANTE ESPAÑA

GRECIA, CAMPEONA EN 1987

Prórroga en la final, a 17€/€

En un torneo plagado de sorpresas como ha sido este Eurobasket, no hay que descartar que los dos mejores equipos del campeonato se dejen una más para la final.

Y es que si el partido decisivo del torneo se decide tras una o varias prórrogas, además de disfrutar de un encuentro tremendamente emocionante, los apostantes que se la jueguen a esta arriesgada opción se llevarán 17€ por euro.

El último precedente data de hace 20 años, cuando Grecia se proclamaba Campeona de Europa en casa tras derrotar a Rusia por 103 a 101, tras una prórroga, al finalizar el tiempo reglamentario en empate a 89.

PRÓRROGA EN LA FINAL	
Sí	17'0€
No	1'05€

Breto y Huelin estarán en la Supercopa de Europa de Celje

Los colegiados españoles Vicente Breto y José Antonio Huelin dirigirán la segunda semifinal, que medirá a los del Kiel y el Hamburgo, de la Supercopa de Europa de balonmano que se disputará el 20 y 21 de octubre en Celje.

POLIDEPORTIVO

BALONMANO LIGA ASOBAL — PRIMERA JORNADA APUESTA ESTÁNDAR

CIUDAD REAL - LOGROÑO

1'03€ 18'0€ 15'0€

DOMINGO 16 • 18:00 • QUIJOTE ARENA

apuestamania.com

El húngaro Laszlo Nagy estará dos meses de baja

El lateral húngaro del FC Barcelona deberá estar dos meses de baja tras lesionarse en la Supercopa ASOBAL la semana pasada. El zurdo sufre una fractura del radio de su muñeca derecha.

32-27 *Los riojanos no le pusieron las cosas fáciles al Ciudad Real la temporada pasada*

Inicio de ASOBAL muy plácido para el campeón

Tras conquistar la Supercopa, el Ciudad Real debe asegurar los dos primeros puntos en liga

ALBERT GARRIGA
agarriga@apuestamania.com

Tras conseguir el domingo pasado en Salamanca el primer título oficial de la temporada, el Ciudad Real afronta este fin de semana el primer compromiso liguero en su intento de reválida del título de la ASOBAL delante de sus aficionados ante el Ciudad de Logroño.

Los de Talant Dujshebaev son claros favoritos en el encuentro (1'03€/€) y su victoria no puede peligrar para nada. Pero bien es sabido que las celebraciones no suelen deparar buenas actuaciones de los equipos campeones. Por ello, por los buenos fichajes que han realizado los riojanos este verano y por el papel que desarrollaron el año pasado en el Quijote Arena los de Logroño -cayeron por un apurado 32 a 27-, también creemos que apostar por ellos Con Ventaja -de 8 goles- es una buena opción (1'85€/€).

Otro dato que nos empuja a realizar esta última apuesta es el hecho que los riojanos, pese a ser el tercer peor conjunto de la competición a domicilio la temporada pasada, sólo cayeron en tres ocasiones por más de ocho goles lejos de su feudo -en Pamplona, Almería y Eibar-.

REGRESOS AL QUIJOTE

Jon Belaustegui, Julio Fis y Alberto Aguirrezabalaga volverán a pisar este domingo el parquet del Quijote Arena, pero esta vez vestidos con la camiseta del Ciudad de Logroño. Para ellos, que la pasada campaña defendieron los colores manchegos, será un encuentro muy especial. Sus ganas de agradar a su antigua afición puede dar aún más alas a los visitantes.

Para acabar, no sería nada descartable tampoco apostar a que habrá más de 60 goles en el choque (1'85€/€).

SECRETOS DEL APOSTANTE

- ***El triunfo es indudable que se quede en Ciudad Real ante un rival que ha fichado mucho y bien***
- ***Pero apostar por los riojanos Con Ventaja es muy recomendable (1'85€/€)***
- ***Se esperan más de 60 goles en el Quijote Arena (1'85€/€)***

ESTÁNDAR		CON VENTAJA	
C. Real	1'03€	C. Real -8	1'85€
Empate	18'0€	Empate -8	18'0€
Logroño	15'0€	Logroño +8	1'85€

ROLANDO URÍOS PROTAGONIZÓ UN BONITO DUELO EN EL PIVOTE CON EL DANÉS JESPER NODDESBO

ENRIC MASIP
EX JUGADOR PROFESIONAL

El Ademar lo pasará realmente mal en Algeciras; empate entre Pilotes y Granollers

"Estreno cómodo para los aspirantes a la ASOBAL"

El Ciudad Real hará buenos los pronósticos y se impondrá con un margen de 7 u 8 goles al Logroño en casa; con más facilidad si cabe conseguirá la victoria el Barça en el Palau ante el Teucro, mientras que el Portland pasará más apuros ante el Arrate. De los grandes quien peor lo pasará será el Ademar en Algeciras, donde no descarto un empate. El CAI también sudará tinta en Torrevieja, mientras que en el Pilotes-Granollers preveo un empate. Del resto, triunfo del Valladolid en la cancha del Keymare Almería y del Antequera delante de su afición en su duelo con el Teka.

ASÍ QUEDÓ LA LIGA ASOBAL 2006/07

			TOTAL								CASA							FUERA						
			Ptos	J	G	E	P	GF	GC	FORMA	Ptos	J	G	E	P	GF	GC	Ptos	J	G	E	P	GF	GC
1	■	Ciudad Real	57	30	28	1	1	988	797		30	15	15	0	0	518	398	27	15	13	1	1	470	399
2	■	Portland San Antonio	53	30	25	3	2	931	772		30	15	15	0	0	490	374	23	15	10	3	2	441	398
3	■	Ademar León	49	30	23	3	4	937	819		27	30	13	1	1	469	384	22	15	10	2	3	468	435
4	■	FC Barcelona	46	30	22	2	6	966	845		28	15	13	2	0	520	423	18	15	9	0	6	446	422
5	■	Valladolid	39	30	17	5	8	931	869		24	15	11	2	2	483	424	15	15	6	3	6	448	445
6		CAI Aragón	34	30	17	0	13	907	891		22	15	11	0	4	466	431	12	15	6	0	9	441	460
7		Granollers	25	30	12	1	17	787	848		17	15	8	1	6	402	390	8	15	4	0	11	385	458
8		Arrate	23	30	11	1	18	837	855		15	15	7	1	7	429	407	8	15	4	0	11	408	448
9		Torrevieja	22	30	8	6	16	778	840		18	15	7	4	4	399	397	4	15	1	2	12	379	443
10		Algeciras	21	30	8	5	17	798	891		15	15	6	3	6	404	412	6	15	2	2	11	394	479
11		Almería	20	30	8	4	18	842	876		12	15	5	2	8	427	432	8	15	3	2	10	415	444
12		Antequera	20	30	9	2	19	807	860		12	15	6	0	9	425	416	8	15	3	2	10	382	444
13		Altea	20	30	8	4	18	813	857		13	15	6	1	8	422	409	7	15	2	3	10	391	448
14		Darien Logroño	18	30	7	4	19	781	865		13	15	5	3	7	409	430	5	15	2	1	12	372	435
15	t	Teka Cantabria	17	30	7	3	20	822	923		12	15	5	2	8	420	436	5	15	2	1	12	402	487
16	t	Bidasoa	16	30	7	2	21	770	887		13	15	6	1	8	410	439	3	15	1	1	13	360	448

■ Champions League. ■ Copa EHF. t Descenso a División de Honor B.

FORMA. n Victoria n Empate n Derrota

J.: Partidos Jugados - G.: Ganados - P.: Perdidos - GF.: Goles Favor - GC.: Goles en Contra - R.: Racha

JORNADA 1 (2007/08)

1	X	2
Ciudad Real 1'03€	18'0€	Logroño 15'0€
Barça 1'03€	18'0€	Teucro 15'0€
Portland 1'15€	15'0€	Arrate 6'65€
Almería 3'75€	13'0€	Valladolid 1'30€
Torrevieja 2'40€	11'0€	CAI Aragón 1'65€
Pilotes Posada 2'10€	10'0€	Granollers 1'90€
Antequera 1'65€	11'0€	Teka Cantabria 3'00€
Algeciras 3'50€	12'0€	Ademar León 1'45€

LOS PRECIOS QUE APARECEN EN ESTA TABLA SON APROXIMADOS. CONSULTE LOS DATOS ACTUALIZADOS EN NUESTRA WEB

Se espera un duelo tremendamente igualado en Almería

El Valladolid (1'30€/€) siempre ha tenido grandes problemas en sus visitas al Keymare Almería (3'75€/€). Sin ir más lejos, la temporada pasada cayó 33-31 en un choque donde las cotizaciones eran muy parecidas a las de este fin de semana. Pese a todo confiamos en los pucelanos.

El resucitado Teka Cantabria no pondrá en apuros el triunfo del Antequera

El Antequera afronta uno de los partidos más importantes de la temporada en la primera jornada, ya que recibe a un Teka elaborado en principio para estar en la División de Plata. Por ello, los locales deben hacerse con dos puntos importantes para la salvación que, además, tienen un excelente premio: 1'65€/€.

El Granollers, un hueso demasiado curtido para este Pilotes Posada

El Pilotes Posada regresa a la Liga ASOBAL ante uno de los conjuntos más experimentados de la competición pero a la vez más irregulares. Los nervios del debut pueden hacer mella en los locales, así que recomendamos apostar esta vez por los catalanes (2'10€/€).

IKER ROMERO SIGUE SIENDO EL GRAN REFERENTE DE ESTE FC BARCELONA

FC Barcelona - Teucro *Duro regreso para los gallegos*

El Barça, un rodillo ante el novato Teucro

Los azulgrana siempre pasaron por encima del Teucro en el Palau

ALBERT GARRIGA
agarriga@apuestamania.com

El retorno del Teucro ENCE a la Liga ASOBAL no podía ser más excitante. Los gallegos visitarán, ni más ni menos, que el Palau Blaugrana de Barcelona, escenario que nunca se le ha dado nada bien y del que siempre ha salido con severos correctivos.

En sus últimas cuatro visitas a la Ciudad Condal, los gallegos encajaron tres derrotas por diez tantos y otra por ocho. Y este año, teniendo en cuenta que el Barça ya está metido de lleno en competición oficial -tras sus encuentros de la fase previa de la Champions League y la ya comentada Supercopa- y que los de Víctor García Borrás pueden acusar los nervios del debut, no parece que el choque se desarrolle por derroteros muy distintos.

Por ello recomendamos firmemente jugárnosla por los hombres dirigidos desde el banquillo por Manolo Cadenas Con Ventaja (1'85€/€). Es decir, confiamos que los catalanes seguirán con su impecable trayectoria ante el Teucro, recién ascendido este año, por más de ocho tantos de diferencia. Para ellos los azulgrana tendrán que ajustar más las posiciones en defensa. El Ciudad Real se aprovechó de la poca compenetración que demostraron hombres como Noddesbo o Garabaya en el centro del eje defensivo, aspecto que de buen seguro tratará de mejorar Cadenas.

Otra de las apuestas interesantes que ofrecen las casas de apuestas para este encuentro es el de Goles Totales. El Palau -que no vio a su equipo perder un encuentro durante toda la temporada pasada- promedió una media de casi 63 tantos en los partidos que albergó en ASOBAL, y estamos seguros que en este encuentro se superará la barrera de los 60. Si eso sucede, el premio que se ofrece es de 1'90€/€.

ESTÁNDAR	
FC Barcelona	1'03€
Empate	18'0€
Teucro	15'0€

ESTÁNDAR	
Barça -8	1'85€
Empate -8	18'0€
Teucro +8	1'85€

CIUDAD REAL, NUEVO CAMPEÓN

El Ciudad Real da el primer golpe del año

El Ciudad Real se impuso en la Supercopa ASOBAL al FC Barcelona en el primer gran pulso de la temporada entre los dos máximos rivales de nuestro balonmano. Los de Talant Dujshebaev, de la mano de un gran Alberto Entrerríos, se llevaron el torneo tras deshacerse del Barça por un apretado 32-30. El triunfo de los manchegos reportó a sus apostantes un premio final de 1'60€/€.

IVANO BALIC VOLVERÁ A SER ESTE AÑO EL LÍDER DEL PORTLAND

Portland San Antonio - Arrate

El Portland sufrirá para derrotar en casa al Arrate

El Portland inicia su andadura liguera en un cómodo duelo ante el Arrate. Pese a que las bajas sufridas han menguado al conjunto navarro -se puede observar en las cotizaciones, ya que este mismo encuentro el año pasado iba cotizado a 1'01€/€- es difícil que los dos primeros puntos de la competición se escapen del Pabellón Universitario (1'15€/€). Pero observando los inicios ligueros de los locales -los últimos años tuvieron muchos problemas ante equipos como el Alcobendas o el Granollers- sería recomendable jugárnosla también por los vascos Con Ventaja. Un triunfo pamplonica por menos de ocho tantos o una sorpresa visitante daría unos buenos 1'90€/€.

ESTÁNDAR	
Portland	1'15€
Empate	13'0€
Arrate	6'65€

Torrevieja - CAI Aragón

Las cotizaciones siguen sin respetar al CAI Aragón

La tónica de la temporada pasada se mantiene y las casas de apuestas siguen sin confiar del todo en el CAI Aragón, un conjunto que el año pasado dio grandes alegrías a los apostantes gracias a sus elevadas cotizaciones. Pese a que la temporada pasada los aragoneses cayeron en la cancha del Torrevieja, para esta primera jornada no creemos que los de Verolsjub Kosovac se dejen sorprender de nuevo por los alicantinos. Su alta retribución (1'65€/€) les convierte en una de las apuestas más atractivas del fin de semana. Y es que su buena pretemporada y la continuidad del bloque de la temporada pasada pueden resultar clave en esta primera jornada. El Torrevieja espera dar la sorpresa (2'40€) como antaño de la mano de un bloque que le dio buenos resultados la temporada pasada en casa.

ESTÁNDAR	
Torrevieja	2'40€
Empate	11'0€
CAI Aragón	1'65€

Algeciras - Ademar de León

El nuevo Ademar se examina en la complicada pista del Algeciras

SIGURDSSON Y JACOBSEN

Buena piedra de toque la que deberá superar este fin de semana el Ademar León en su desplazamiento a Algeciras para poder calibrar sus aspiraciones reales en esta competición. Pese a todas las bajas sufridas este verano por los castellanos, su triunfo no debe pasar apuros ante un equipo diseñado para luchar por la permanencia sin demasiados problemas. Triunfo visitante con premio (1'45€).

ESTÁNDAR	
Algeciras	3'50€
Empate	12'0€
Ademar	1'45€

Derbi gallego en el debut de Leis Pontevedra en Honor

Difícil estreno del Leis Pontevedra en la División de Honor del fútbol sala español con un derbi gallego en la pista del Lobelle de Santiago. Los locales parten como claros favoritos en el encuentro (1'30€/€).

FÚTBOL SALA LNFS
PRIMERA JORNADA APUESTA ESTÁNDAR
BENICARLÓ - ELPOZO
3'20€ 4'50€ 1'50€
SÁBADO 15 • 18:30 • MUNICIPAL DE BENICARLÓ
apuestamania.com

El viernes se disputan dos partidos de la primera jornada

El DKV-Azkar y el MRA-Armiñana se disputarán el viernes a partir de las 21:00 -el segundo televisado por Teledeporte-. Los conjuntos locales son favoritos, aunque a los lucenses no se les da nada mal Zaragoza.

INTERVIÚ SE IMPUSO EN BENICARLÓ EN LA SUPERCOPA FOTO:LNFS

Caja Segovia - Interviú

La resaca de la Supercopa, clave

El esfuerzo realizado la semana pasada por Interviú Fadesa durante la Supercopa disputada en Benicarló puede pasarle factura en una pista tan complicada como el Pedro Delgado de Segovia. Se espera un duelo tremendamente igualado entre dos conjuntos que la temporada pasada dejaron en el luminoso un raquítico empate sin goles. Para este sábado APUESTAMANIA se la juega por el riesgo: un empate de nuevo (5'00€/€) en un choque carente de espectáculo en forma de goles -menos de siete tantos tiene una retribución de 1'85€/€-.

ESTÁNDAR	
Caja Segovia	3'60€
Empate	5'00€
Interviú	1'40€

Tuco Muebles - Playas de Castellón

Tuco y Playas garantizan goles en Cartagena

Interesante partido en el Wsell de Guimbarda entre dos conjuntos más decididos a marcar un gol más que el rival que no a encajar uno menos. El fútbol sala de ataque es el argumento principal tanto de Tuco Muebles -fue capaz de marcarle cinco al muro de Interviú en la Supercopa- como de Playas de Castellón, con lo que la apuesta más recomendable para este choque es que habrá más de seis tantos al final de los 40 minutos reglamentarios (1'85€/€). Así lo demuestran los últimos cinco precedentes entre ambos (6-2, 8-5, 4-3, 4-4 y 1-6). Además, por lo visto en la Supercopa de España de la semana pasada, Tuco Muebles se ha conjuntado mucho antes de lo esperado y vuelve a ser uno de los grandes de la competición, lo que es complicado que falle en sus partidos en casa (1'45€/€).

ESTÁNDAR	
Tuco Muebles	1'45€
Empate	5'50€
Playas Caste.	3'40€

Gestesa Guadalajara - FC Barcelona

Los fichajes del Barça decantarán la balanza en Guadalajara

CARLINHOS, EN 2006 LNFS

Una vez se han enfrentado en División de Honor Gestesa Guadalajara y FC Barcelona, con empate final. Pero esta vez las tornas parece que se han vuelto azulgranas. Los excelentes fichajes de los catalanes deben aportar un gran salto de calidad al conjunto de Marc Carmona. Los locales, que no se han reforzado en exceso viendo lo que sufrieron el año pasado, son inferiores en este duelo.

ESTÁNDAR	
Guadalajara	2'10€
Empate	4'50€
FC Barcelona	2'10€

ELPOZO YA SE DESHIZO DE BENICARLÓ EN LAS PASADAS SEMIFINALES DE LA SUPERCOPA FOTO:LNFS

Benicarló - ElPozo *Segundo enfrentamiento en una semana*

Benicarló y ElPozo se conocen muy bien

Los murcianos se llevaron las semifinales de la Supercopa (5-7)

ALBERT GARRIGA
agarriga@apuestamania.com

Dicen que el deporte siempre concede segundas oportunidades a los vencidos. Eso es lo que deben estar pensando en Benicarló. Y es que en sólo una semana tendrán la ocasión de vengarse de su verdugo en las semifinales de la Supercopa de España que albergaron, ElPozo de Murcia, en la primera jornada liguera de la LNFS.

Pese a que los pimentoneros vuelven a ser claros favoritos en las cotizaciones (1'50€/€) se espera que el partido se parezca poco al de hace unos días, ya que no se repetirán los errores de entonces por ninguno de los dos lados. Además, los castellonenses demostraron la temporada pasada ser un conjunto muy fiable en casa -sólo tres derrotas-, mientras que ElPozo de Murcia cayó en más de la mitad de los encuentros que disputó lejos de su pabellón.

Por todo ello nos decantamos por el empate final (4'50€/€) en un duelo en el que se prevé que las precauciones defensivas se extremen y se puedan ver menos de ocho goles -con un premio de 1'85€/€-.

Los locales no repetirán los errores de la semana pasada

El empate es la apuesta que nos inspira más confianza para el sábado (4'50€)

Los doce goles de la semifinal de la Supercopa es difícil que se vuelvan a ver este fin de semana

ESTÁNDAR	
Benicarló	3'20€
Empate	4'50€
ElPozo	1'50€

GOLES TOTALES	
8 ó más	1'85€
7 ó menos	1'85€

ASÍ QUEDÓ LA LIGA REGULAR 2006/07

		TOTAL								CASA							FUERA						
		Ptos	J	G	E	P	GF	GC	FORMA	Ptos	J	G	E	P	GF	GC	Ptos	J	G	E	P	GF	GC
1	Boomernag Interviú	66	30	19	9	2	112	63		38	15	12	2	1	64	31	28	15	7	7	1	48	32
2	Polaris World Cart.	58	30	18	4	8	137	83		30	15	10	0	5	75	42	28	15	8	4	3	62	41
3	ElPozo Murcia	52	30	16	4	10	137	110		37	15	12	1	2	84	45	15	15	4	3	8	53	65
4	Benicarló	49	30	14	7	9	94	85		30	15	9	3	3	52	40	19	15	5	4	6	42	45
5	MRA Navarra	49	30	14	7	9	119	99		32	15	9	5	1	72	44	17	15	5	2	8	47	55
6	Caja Segovia	46	30	12	10	8	107	88		27	15	8	3	4	52	38	19	15	4	7	4	55	50
7	PSG Móstoles	46	30	12	10	8	112	119		30	15	8	6	1	59	48	16	15	4	4	7	53	71
8	Carnicer Torrejón	44	30	12	8	10	105	110		25	15	7	4	4	59	54	19	15	5	4	6	46	56
9	Azkar Lugo	43	30	12	7	11	110	101		34	15	10	4	1	66	41	9	15	2	3	10	44	60
10	Playas de Castellón	43	30	13	4	13	127	111		30	15	9	3	3	79	48	13	15	4	1	10	48	63
11	Lobelle Santiago	39	30	10	9	11	108	124		27	15	7	6	2	62	46	12	15	3	3	9	46	78
12	DKV Zaragoza	31	30	8	7	15	112	133		17	15	4	5	6	58	49	14	15	4	2	9	54	84
13	FC Barcelona	31	30	8	7	15	80	107		22	15	7	1	7	50	51	9	15	1	6	8	30	56
14	Gestesa Guadalajara	24	30	6	6	18	94	131		19	15	5	4	6	48	53	5	15	1	2	12	46	78
15 t	Martorell	24	30	6	6	18	77	121		17	15	4	5	6	45	54	7	15	2	1	12	32	67
16 t	Celta de Vigo	19	30	4	7	19	85	131		13	15	3	4	8	48	59	6	15	1	3	11	37	72

Playoff. Promoción permanencia. t Descenso a División de Plata

FORMA. n Victoria n Empate n Derrota

J.: Partidos Jugados - G.: Ganados - P.: Perdidos - GF.: Goles Favor - GC.: Goles en Contra - R.: Racha

JORNADA 1 (07/08)

Lobelle	-	Leis Pontevedra
Benicarló	-	ElPozo Murcia
Caja Segovia	-	Interviú Fadesa
Carnicer Torrejón	-	Móstoles 2008
DKV Zaragoza	-	Azkar Lugo
Gestesa Guadalajara	-	FC Barcelona
MRA Navarra	-	Armiñana Valencia
Tuco Muebles	-	Playas Castellón

PRÓXIMA JORNADA

Valencia	Sábado 22	Guadalajara
Azkar Lugo	Sábado 22	Benicarló
ElPozo	Sábado 22	Carnicer
FC Barcelona	Sábado 22	Caja Segovia
Interviú	Sábado 22	Tuco Muebles
Leis Pontevedra	Sábado 22	MRA Navarra
Móstoles 2008	Sábado 22	Leis Pontevedra
Playas Castellón	Sábado 22	DKV Zaragoza

Rondas finales de los torneos de Rumanía y China en la ATP

Este fin de semana se disputan las rondas finales de los torneos de Bucarest (Rumanía) y Beijing (China). A través de www.apuestamania.com podrás seguir su desarrollo y apostar por tus tenistas favoritos.

FÚTBOL AMERICANO NFL — **WEEK 2 APUESTA ESTÁNDAR**

NEW ENGLAND - SAN DIEGO
1 1'45€ — 2 2'70€
DOMINGO 16 • 04:00 • GILETTE STADIUM

Nuevo torneo en el circuito PGA de golf en Nueva York

El próximo jueves dará inicio el Turning Stone Resort Championship, un nuevo torneo de la PGA que se celebrará en Nueva York. La mayoría de golfistas serán norteamericanos y el gran favorito es Justin Leonard.

NEW ENGLAND ELIMINÓ EN LOS ÚLTIMOS PLAY-OFFS A LOS CHARGERS EN SAN DIEGO

Fútbol americano *Segunda semana de la NFL*

San Diego quiere la revancha a domicilio

New England les derrotó en su feudo en la final de división

ALBERT GARRIGA
agarriga@apuestamania.com

San Diego tiene una espina clavada muy adentro desde las pasadas finales de división de la NFL. Y es que cuando todo el mundo les consideraba el gran rival de los Colts para hacerse con la Superbowl, los Patriots les derrotaron en su estadio dejándoles con la miel en los labios. Y en esta segunda jornada no creemos que se puedan tomar la revancha. New England demostró la semana pasada que son un conjunto muy bien armado y en casa deben vencer a los Chargers (1'50€/€).

Del resto de la jornada destaca el favoritismo en general de los conjuntos locales. El búnker -apuesta segura- de la semana son los Broncos en su encuentro frente a los Raiders (1'25€/€), junto con Jacksonville (1'20€) y Pittsburgh (1'25€).

No parece que los Patriots dejen escapar el triunfo (1'50€/€)

Otra apuesta aconsejable es la de los New Orleans Saints en el feudo de Tampa Bay (1'55€/€). Así, combinar los tres equipos que hemos comentado anteriormente junto con los Saints nos puede aportar un nada despreciable premio de más de 2'90€/€.

LA PRIMERA DE MANNING

Payton Manning, *quarterback* de los Colts, empezó la temporada tal y como acabó la pasada. El mariscal de los actuales campeones de la Superbowl llevó a su equipo, con 288 yardas de pase, al triunfo (41-17) sobre los Saints, uno de los mejores conjuntos de la NFL, en el partido inaugural de la temporada (1'40€). Esta semana viajan al complicado estadio de los Tennessee Titans con el favoritismo en las apuestas (1'30€).

SEMANA 2

New York Giants	1'95€	2'00€	Green Bay Packers
Jacksonville Jaguars	1'20€	5'50€	Atlanta Falcons
Cleveland Browns	3'00€	1'40€	Cincinnati Bengals
St. Louis Rams	2'80€	1'50€	San Francisco 49ers
Carolina Panthers	1'35€	3'65€	Houston Texans
Tennessee Titans	3'85€	1'30€	Indianapolis Colts
Pittsburgh Steelers	1'25€	5'05€	Buffalo Bills
T. Bay Buccaneers	2'70€	1'55€	New Orleans Saints
Arizona Cardinals	3'85€	1'30€	Seattle Seahawks
Miami Dolphins	2'80€	1'50€	Dallas Cowboys
Detroit Lions	1'65€	2'50€	Minnesota Vikings
Baltimore Ravens	1'40€	3'00€	New York Jets
Chicago Bears	1'15€	7'30€	Kansas City Chiefs
Denver Broncos	1'25€	5'00€	Oakland Raiders
New England Patriots	1'55€	2'80€	San Diego Chargers
Philadelphia Eagles	1'35€	3'65€	Washington Redskins

CONSULTA apuestamania.com

Tenis - Final Copa Federación

Italia tiene ínfimas opciones de repetir éxito en Moscú

Rusia e Italia se enfrentan en Moscú este fin de semana en la gran final de la Copa Federación de tenis. Las transalpinas, actuales campeonas de la competición -derrotaron el año pasado a Bélgica en la gran final gracias a la retirada por lesión de Justine Henin-, tienen realmente complicado revalidar el título, pues enfrente tendrá a una Rusia muy superior en cuanto a ranking de sus tenistas y que, además, contará con el apoyo del público del Luzhniki de Moscú.

Para más diferencia, cabe resaltar el excelente estado de forma de las jugadoras rusas. Svetlana Kuznetsova, que ha subido hasta el segundo lugar del ranking mundial, alcanzó la final del reciente US Open, mientras que la número dos de su equipo, la joven Anna Chakvetadze, disputó las semifinales de la competición -precisamente ante Kuznetsova-.

En cambio, las dos teóricas jugadoras que saltarán a la pista en Moscú del conjunto italiano, Francesca Schiavone y Flavia Pennetta, no fueron capaces de superar la segunda ronda del último Grand Slam del año.

Finalmente, observando los cara a cara entre ambos países en la Copa Federación vemos que Rusia se ha impuesto en los tres enfrentamientos previos. Rusia está a un paso de su tercera Fed Cup (1'10€/€).

CAMPEÓN	
Rusia	1'10€
Italia	4'95€

SVETLANA KUZNETSOVA ES LA GRAN BAZA RUSA

Rugby - Mundial masculino (Francia)

Wallabies y *Springboks*, protagonistas esta semana

El Mundial de rugby entra en su segunda semana de competición tras la gran sorpresa que se vio en el partido inaugural de la competición. Los *Pumas* de Argentina se impusieron contra pronóstico a la anfitriona, Francia, allanándose el terreno para finalizar como campeones de grupo.

Para esta semana destaca el encuentro que disputarán Inglaterra y Sudáfrica en Saint Denis. Los Springboks son claramente favoritos (1'25 a 5€/€), con lo que es recomendable jugársela por ellos.

También destaca el enfrentamiento entre las selecciones de Gales y de Australia, donde los *Wallabies* no deberían tener problemas para vencer.

ARGENTINA SUPERÓ A FRANCIA

"El título no es imposible, pero sí algo muy difícil para mí"
Felipe Massa
Piloto Ferrari

F1 — GP BÉLGICA GANADOR GP

ALONSO	RÄIKKÖNEN	HAMILTON	MASSA
2'60€	3'50€	3'70€	5'00€

DOMINGO 16 • 14:00 5 3 • SPA FRANCORCHAMPS
apuestamania.com

La FIA podría haber resuelto el Mundial esta semana

La FIA se reunió ayer para discutir una hipotética sanción a McLaren por espiar a Ferrari. Al cierre de esta edición aún no se sabía la decisión del caso, que podría alterar la resolución del campeonato.

GP DE BÉLGICA

GANADOR

PILOTO	PRECIO	VECES
F. ALONSO	2'60€	4
K. Räikkönen	3'50€	3
L. Hamilton	3'70€	3
F. Massa	5'00€	3
N. Heidfeld	25'0€	--
R. Kubica	50'0€	--
H. Kovalainen	125€	--
N. Rosberg	150€	--
G. Fisichella	175€	--
A. Wurz	250€	--
J. Trulli	250€	--
J. Button	250€	--
R. Schumacher	250€	--
M. Webber	300€	--
D. Coulthard	350€	--
R. Barrichello	350€	--
A. Davidson	1000€	--
T. Sato	1000€	--
S. Vettel	1000€	--
V. Liuzzi	1500€	--
A. Sutil	1500€	--
S. Yamamoto	4000€	--

PODIO

PILOTO	PRECIO	VECES
F. ALONSO	1'20€	9
K. Räikkönen	1'25€	8
L. Hamilton	1'30€	11
F. Massa	1'40€	7
N. Heidfeld	6'00€	2
R. Kubica	7'50€	--
H. Kovalainen	25'0€	--
N. Rosberg	30'0€	--
G. Fisichella	35'0€	--
A. Wurz	38'0€	1
J. Trulli	40'0€	--
J. Button	50'0€	--
R. Schumacher	50'0€	--
M. Webber	55'0€	1
D. Coulthard	65'0€	--
R. Barrichello	90'0€	--
A. Davidson	180€	--
T. Sato	200€	--
S. Vettel	250€	--
V. Liuzzi	300€	--
A. Sutil	350€	--
S. Yamamoto	500€	--

EN LOS PUNTOS

PILOTO	PRECIO	VECES
F. ALONSO	1'05€	13
K. Räikkönen	1'08€	11
L. Hamilton	1'10€	12
F. Massa	1'12€	10
N. Heidfeld	1'20€	11
R. Kubica	1'30€	9
H. Kovalainen	1'90€	9
N. Rosberg	2'50€	5
G. Fisichella	3'00€	6
A. Wurz	5'50€	3
J. Trulli	6'00€	3
J. Button	7'50€	2
R. Schumacher	10'0€	3
M. Webber	15'0€	2
D. Coulthard	25'0€	2
R. Barrichello	30'0€	--
A. Davidson	40'0€	--
T. Sato	55'0€	2
S. Vettel	60'0€	1
V. Liuzzi	75'0€	--
A. Sutil	80'0€	--
S. Yamamoto	100€	--

POLE POSITION

PILOTO	PRECIO	VECES
F. ALONSO	2'50€	3
L. Hamilton	3'40€	3
K. Räikkönen	3'60€	3
F. Massa	4'40€	5
N. Heidfeld	30'0€	--
R. Kubica	50'0€	--
H. Kovalainen	125€	--
N. Rosberg	150€	--
G. Fisichella	250€	--
J. Trulli	250€	--
R. Barrichello	300€	--
J. Button	300€	--
R. Schumacher	300€	--
M. Webber	300€	--
A. Wurz	400€	--
D. Coulthard	500€	--
S. Vettel	500€	--
A. Davidson	800€	--
T. Sato	800€	--
V. Liuzzi	800€	--
A. Sutil	800€	--
S. Yamamoto	2000€	--

MARCA GANADORA

MARCA	PRECIO	VECES
McLaren	1'75€	7
Ferrari	1'85€	6
BMW-Sauber	25'0€	--
Renault	80'0€	--
Williams	90'0€	--
Toyota	100€	--
Red Bull	150€	--
Honda	180€	--
Super Aguri	275€	--
Toro Rosso	300€	--
Spyker	1500€	--

1º EN RETIRARSE

MARCA	PRECIO	VECES
Spyker	1'90€	3
Toro Rosso	2'10€	4
Red Bull	9'00€	3
Super Aguri	12'0€	--
Williams	22'0€	1
Honda	35'0€	1
Toyota	50'0€	1
BMW-Sauber	100€	--
Ferrari	120€	--
McLaren	120€	--
Renault	130€	--

TERMINARÁN

PILOTOS	PRECIO
Más de 14.5	1'85€
Menos de 14.5	1'85€

APUESTAS ESPECIALES

2 Ferrari podio	1'25€
2 Ferrari puntos	1'01€
2 McLaren podio	1'20€
2 McLaren puntos	1'01€
2 BMW-Sauber Pts	1'80€
2 BMW-Sauber Pod	90'0€
1 Williams puntos	6'50€
2 Williams puntos	18'0€
1 Red Bull puntos	9'00€
1 Honda puntos	35'0€
2 Honda puntos	60'0€
1 Super Aguri Pts	80'0€
1 Spyker puntos	1000€

CAMPEÓN DEL MUNDO

PILOTO	PRECIO	VECES
F. ALONSO	2'15€	2
L. Hamilton	2'60€	--
K. Räikkönen	6'35€	--
F. Massa	19'0€	--
N. Heidfeld	150€	--
R. Kubica	220€	--
H. Kovalainen	250€	--
G. Fisichella	500€	--
N. Rosberg	600€	--
A. Wurz	650€	--
M. Webber	675€	--
D. Coulthard	725€	--
J. Trulli	750€	--
R. Schumacher	800€	--
T. Sato	800€	--
J. Button	900€	--
S. Vettel	975€	--
R. Barrichello	1000€	--
A. Davidson	1200€	--
V. Liuzzi	1500€	--
A. Sutil	1850€	--
S. Yamamoto	2000€	--

CAMPEÓN CONSTRUC.

MARCA	PRECIO	VECES
McLaren	1'60€	8
Ferrari	2'20€	14
BMW-Sauber	65'0€	--
Renault	400€	2
Williams	400€	9
Toyota	450€	--
Honda	500€	--
Red Bull	500€	--
Super Aguri	625€	--
Toro Rosso	800€	--
Spyker	1000€	--

LOS PRECIOS QUE APARECEN EN ESTA TABLA SON APROXIMADOS. CONSULTE LOS DATOS ACTUALIZADOS EN NUESTRA WEB

TODA LA INFORMACIÓN PARA APOSTAR EN:
apuestamania.com

Vuelve la 'catedral'

El circuito belga de Spa Francorchamps es quizá, el circuito más mítico del actual Mundial. En 2006 no hubo carrera aquí, por las reformas en el paddock.

SÓLO HAY TRES PUNTOS DE DIFERENCIA ENTRE ALONSO Y HAMILTON, Y EL CIRCUITO DE SPA SE ADAPTA MEJOR AL PILOTO ESPAÑOL

La FIA decide *La sanción a McLaren podría alterar el resultado del GP de Bélgica*

Alonso regresa al lugar que le consagró

En el año 2000, en F3000, el asturiano logró aquí el billete para ser piloto de F1

ALBERT BATLLE
abatlle@apuestamania.com

Fernando Alonso tiene el Mundial a tiro. Tras su exhibición en Monza el pasado domingo, sólo tres puntos le separan de Lewis Hamilton, actual líder del Mundial y único rival por el título que le queda -Felipe Massa ya está descartado, y Kimi Räikkönen lo tiene muy crudo-. Al bicampeón asturiano sólo le queda dar un paso más para culminar una remontada antológica, y para conseguirlo, llega al circuito que le terminó de consagrar: Spa Francorchamps. Fue en este mítico trazado belga donde Alonso logró en 2000 su única victoria en su carrera en la F3000 -más la *pole* y la vuelta rápida-. A bordo de un Lola B99/50, y gracias en parte a esa carrera, el español logró su pasaporte definitivo para convertirse, unos meses más tarde, en piloto de F1. Y el resto ya es historia.

Es quizá sólo un detalle, pero lo que les contamos tiene su importancia: la próxima carrera del Mundial 2007, la que puede darle la vuelta a la tortilla, se desarrollará en uno de los circuitos favoritos de Alonso, mientras que su rival, Hamilton, apenas a rodado allí una sola vez. Un factor clave porque Spa es un circuito de piloto.

SECRETOS DEL APOSTANTE

La experiencia del bicampeón en Spa puede ser determinante

Lewis Hamilton sólo ha rodado una vez en el mítico trazado belga

CON PERMISO DE LA FIA

Al cierre de esta edición aún no se sabía la sanción -si termina habiendo alguna- a McLaren por su supuesto espionaje a Ferrari, pero se especulaba con la exclusión del equipo de Alonso del GP belga.

MUNDIAL PILOTOS 2007

	PILOTO	MARCA	AUS	MAL	BAH	ESP	MON	CAN	USA	FRA	GBR	ALE	HUN	TUR	ITA	BEL	JAP	CHI	BRA	PTS	FORMA
1º	L. Hamilton	McLaren	6	8	8	8	8	10	10	6	6	0	10	4	8					92	nnnnn
2º	F. ALONSO	McLaren	8	10	4	6	10	2	8	2	8	10	5	6	10					89	nnnnn
3º	K. Räikkönen	Ferrari	10	6	6	0	1	4	5	10	10	0	8	8	6					74	nnnnn
4º	F. Massa	Ferrari	3	4	10	10	6	0	6	8	4	8	0	10	0					69	nnnnn
5º	N. Heidfeld	BMW-Sauber	5	5	5	0	3	8	0	4	3	3	6	5	5					52	nnnnn
6º	R. Kubica	BMW-Sauber	0	0	3	5	4	0	0	5	5	2	4	1	4					33	nnnnn
7º	H. Kovalainen	Renault	0	1	0	2	0	5	4	0	2	1	1	3	2					21	nnnnn
8º	G. Fisichella	Renault	4	3	1	0	5	0	0	3	1	0	0	0	0					17	nnnnn
9º	A. Wurz	Williams	0	0	0	0	2	6	0	0	0	5	0	0	0					13	nnnnn
10º	N. Rosberg	Williams	2	0	0	3	0	0	0	0	0	0	2	0	3					10	nnnnn
11º	M. Webber	Red Bull	0	0	0	0	0	0	2	0	0	6	0	0	0					8	nnnnn
	D. Coulthard	Red Bull	0	0	0	4	0	0	0	0	0	4	0	0	0					8	nnnnn
12º	R. Schumacher	Toyota	1	0	0	0	0	1	0	0	0	0	3	2	0					7	nnnnn
	J. Trulli	Toyota	0	2	2	0	0	0	3	0	0	0	0	0	0					7	nnnnn
13º	T. Sato	Super Aguri	0	0	0	1	0	3	0	0	0	0	0	0	0					4	nnnnn
14º	J. Button	Honda	0	0	0	0	0	0	0	1	0	0	0	0	1					2	nnnnn
15º	S. Vettel*	Toro Rosso	NP	NP	NP	NP	NP	NP	1	NP	NP	NP	0	0	0					1	nnn
16º	R. Barrichello	Honda	0	0	0	0	0	0	0	0	0	0	0	0	0					0	nnnnn
	A. Davidson	Super Aguri	0	0	0	0	0	0	0	0	0	0	0	0	0					0	nnnnn
	A. Sutil	Spyker	0	0	0	0	0	0	0	0	0	0	0	0	0					0	nnnnn
	V. Liuzzi	Toro Rosso	0	0	0	0	0	0	0	0	0	0	0	0	0					0	nnnnn
	S. Yamamoto*	Spyker	NP	NP	NP	NP	NP	NP	NP	NP	NP	NP	0	0	0					0	nnn

MUNDIAL MARCAS

	PILOTO	PTS
1º	McLaren-Mercedes	166
2º	Ferrari	143
3º	BMW-Sauber	86
4º	Renault	38
5º	Williams-Toyota	25
6º	Red Bull-Renault	16
7º	Toyota	12
8º	Super Aguri-Honda	4
9º	Honda	1
10º	Toro Rosso-Ferrari	0
	Spyker-Ferrari	0

n VICTORIA
n PODIO
n PUNTOS
n SIN PUNTOS
n ABANDONO
n DESCALIFICADO / PENALIZADO
* PILOTO SUPLENTE
NP NO PARTICIPÓ
GP SECO / GP LLUVIA

PRIMER ABANDONO

PILOTO	VECES	%
Toro Rosso-Ferrari	4	30.7%
Spyker-Ferrari	3	23.0%
Red Bull-Renault	3	23.0%
Honda	1	7.69%
Toyota	1	7.69%
Williams-Toyota	1	7.69%

POLE Y GANADOR

PILOTO	VECES	GAN.	%
L. Hamilton	3	2	66.6%
F. ALONSO	3	2	66.6%
F. Massa	5	3	60%
K. Räikkönen	2	1	50%

Räikkönen notó en su cuello el accidente que tuvo en Monza

El choque que sufrió el finés el pasado sábado en Monza, cuando iba a más de 300 km/h con su Ferrari, le dejó tocado el cuello. Según Kimi, eso explica su bajón tras la segunda parada en Monza. En Bélgica estará recuperado.

Honda cree que seguirá 'en forma' en Bélgica

Jenson Button logró su segundo octavo puesto de la temporada, y su equipo, Honda, ya ha anunciado que espera seguir en forma gracias a sus mejoras aerodinámicas y su nueva suspensión.

"Nunca creí que odiaría algo de la F1, pero la política y la envidia son algo increíble"
Lewis Hamilton
Piloto de McLaren-Mercedes

Ferrari, favorito *Los test en Spa fueron dominados por la 'Scuderia'*

La lluvia, otro factor que favorece a Alonso

El español ya ha demostrado ser el mejor con la pista mojada

EL ADELANTAMIENTO DE ALONSO A MASSA EN NÜRBURGRING FUE EL MÁS ESPECTACULAR DEL MUNDIAL

ALBERT BATLLE
abatlle@apuestamania.com

Hay algo que casi siempre ocurre en los GP de Bélgica: llueve. Sea el viernes en los libres, el sábado en la calificación o el domingo con la carrera ya en marcha, pero los pilotos casi nunca se marchan de Spa sin haber pilotado bajo el agua.

Sea como sea, el principal beneficiado por la hipotética posibilidad de carrera bajo el agua no sería otro que Fernando Alonso, quizá el hombre que mejor sepa manejar un monoplaza en esas condiciones. Ya lo demostró en el pasado GP de Europa, en Nürburgring, cuando logró el triunfo superando a Felipe Massa a pocas vueltas del final. Cuando empezó a llover.

Aquella carrera fue la constatación de que el asturiano no tiene rival en esas condiciones tan adversas. O al menos nadie ha presentado candidatura. Ni siquiera Lewis Hamilton.

El actual líder del Mundial, terminó la carrera de Nürburgring fuera de los puntos por culpa de su salida de pista al poco de comenzar el GP, por lo que no podemos estar seguros al cien por cien de cuál será su rendimiento bajo el agua y en igualdad de condiciones con Alonso. Tomando la clasificación de vueltas rápidas de aquella carrera, Alonso marcó la segunda más rápida. Hamilton la tercera.

Pero McLaren no está solo. Pese a la lamentable imagen dada en Monza la pasada semana, debemos mantener viva la posibilidad de que en Spa venza un Ferrari. Los test que los equipos realizaron en el trazado belga allá por el mes de julio dejaron constancia del dominio rojo en esta pista. Entonces dominaron dos de las tres sesiones de pruebas, aunque el mejor tiempo lo marcó Lewis Hamilton. En cualquier caso, no se les puede dar por muertos.

SECRETOS DEL APOSTANTE

Nürburgring fue la constatación de que Alonso es el piloto que mejor sabe manejar un monoplaza bajo el agua

Pero en aquella carrera, el asturiano marcó la segunda vuelta más rápida, y Hamilton la tercera

No se puede dar por muertos a los Ferrari pese a la pobre imagen que dieron en Monza

APUESTAS ALONSO

Ganador GP	2'60€
En podio	1'20€
En los Puntos	1'05€
Pole	2'50€
Título mundial	2'15€

APUESTAS HAMILTON

Ganador GP	3'70€
En podio	1'30€
En los Puntos	1'10€
Pole	3'40€
Título mundial	2'60€

A Ferrari sólo le queda una carta: Räikkönen

El GP de Italia de la pasada semana tuvo algo de positivo para Ferrari, aunque no muy importante. El abandono de Felipe Massa fue la señal que Jean Todt y sus muchachos estaban esperando para volver a su táctica de toda la vida: un piloto líder en el que volcar todos los esfuerzos para que sea campeón del Mundo, y otro piloto comparsa que lucha para que la marca pueda aspirar al título de constructores. En otras palabras, Kimi Räikkönen y Felipe Massa.

A 23 puntos del líder, el brasileño ya está descartado por el título, lo que sirve en bandeja de plata a Kimi la condición de líder. Aunque, por rendimiento, no la merezca. Massa tiene las misma victorias, dos *poles* más que su compañero, y siempre se ha mostrado más metido en su papel. Y sólo las averías parecen haberle desbancado de la lucha por el título.

La situación de Räikkönen, sin embargo, tampoco es para tirar cohetes. A falta de cuatro carreras, está a 18 puntos de Hamilton, y necesita prácticamente un milagro para ser campeón. Un milagro que incluye ganar todas las carreras, claro. Sólo la FIA podría obrarlo.

Para Bélgica, no obstante, hay que tener clara un condicionante: tanto Kimi como los dos McLaren tiene el motor mucho más castigado que el de Felipe Massa, que a penas rodó en Monza. Quizá este elemento puede ser clave, sobre todo en un equipo Ferrari en el que todavía no se explican donde dejaron suportentosa fiabilidad de antaño. ¿Alguien ha visto por ahí a Stepney?, gritan en Maranello.

Kimi necesita un milagro para lograr el Mundial. Sólo la FIA podría obrarlo

Massa tendrá el motor menos castigado de los cuatro grandes: puede ser la clave

APUESTAS RÄIKKÖNEN

Ganador GP	3'60€
En podio	1'25€
En los Puntos	1'08€
Pole	3'60€
Título mundial	6'35€

RÄIKKÖNEN ES EL PILOTO DE FERRARI CON MÁS OPCIONES DE TÍTULO

"La motivación de Alonso es su principal arma"

Fernando Alonso demostró en Monza la semana pasada que su grado de implicación es total, y además esta semana llega a un circuito que se le da muy bien. Spa está especialmente diseñado para los mejores talentos, y más aún si acaba lloviendo durante la carrera. Su principal rival será de nuevo Lewis Hamilton, porque de los Ferrari nadie se puede fiar. Su fiabilidad ha perdido muchos enteros, y eso en un circuito tan exigente como el belga es primordial. Quizá el que tenga más opciones es Massa, que tiene el motor menos castigado de todos. Aún así, mi favorito es Alonso.

JORDI GENÉ
PILOTO SEAT MUNDIAL WTCC

El principal rival de Alonso será Hamilton, porque de los Ferrari ya nadie se puede fiar

Circuito Spa Francorchamps
GP de Bélgica

PUNTOS CLAVE

La Source
La recta de meta termina con un giro de 180º en el que suelen haber accidentes. La pista, sin embargo, es muy ancha en este tramo.

Eau Rouge
Una de las curvas más legendarias del Mundial. En subida, a 300km/h, y con el coche arañando el asfalto. Alucinante.

Les Combes
Aquí se han visto adelantamientos extraordinarios, puesto que es una de las frenadas más importantes del trazado..

Chicane
Es una de las partes nuevas, y los pilotos ya se han quejado de ella. El frenazo más importante de Spa. Se puede adelantar.

CIRCUITO

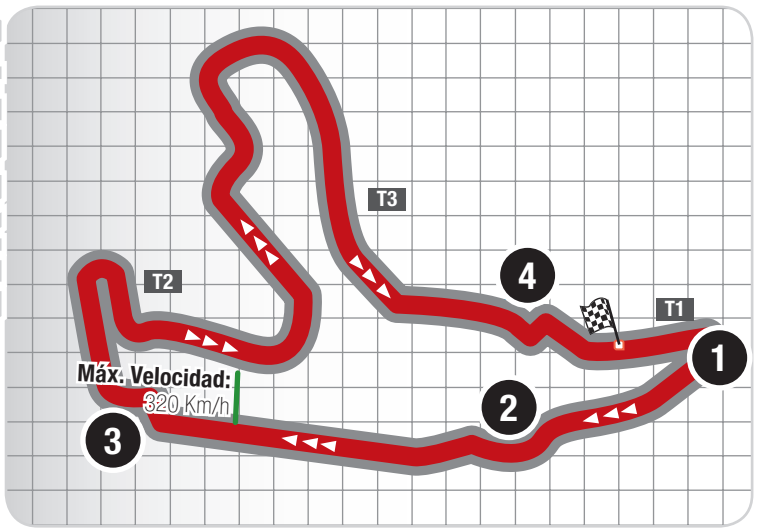

SITUACIÓN

HISTORIA TIEMPO

Parcialmente nuboso
La predicción para este fin de semana en Spa es optimista: 0% de probabilidades de lluvia. Los lugareños aún se ríen...

Temperatura
9º-20º

Si hay un adelantamiento que pasará a la historia de Spa, es el que vivimos en 2000. Dos monstruos de la F1 como Mika Hakkinen y Michael Schumacher luchaban por la victoria -y por el título-. El de McLaren, segundo tras el alemán, era mucho más rápido, pero el Káiser era de los que no se rendía. Al final, Hakkinen lo consiguió, aunque Ricardo Zonta, el invitado de piedra para la ocasión, aún se pregunta cómo.

BUSCA EN YOUTUBE:
Hakkinen Schumacher Spa

Características técnicas

Longitud:	7.004 metros
Curvas derechas:	7
Curvas izquierdas:	12
Construcción:	1922

Récords del circuito

Récord en carrera
Kimi Räikkönen (McLaren) 2004
1:45.108

Pole Position 2005
Juan Pablo Montoya (McLaren)
1:46.391

El último gran circuito

Spa-Francorchamps es quizá el último reducto -aunque reformado- de los pioneros del automovilismo. Se trata de un circuito larguísimo, y situado en medio de Las Árdenas, lo que le confiere un entorno único. Los pilotos pueden revivir aquí las sensaciones de sus antecesores cuando pasan por curvas como Eau Rouge, quizá la más desafiante del Mundial. No es el único desnivel, en un trazado que se caracteriza por potenciar sobre todo el talento de cada uno de los pilotos. Y es que para ganar en Bélgica, además de tener un buen coche, hay que ser un grande.

Últimos podios

2002	2004	2005
M. Schumacher (Ferrari)	K. Räikkönen (McLaren)	K. Räikkönen (McLaren)
R. Barrichello (Ferrari)	M. Schumacher (Ferrari)	F. Alonso (Renault)

Telemetría

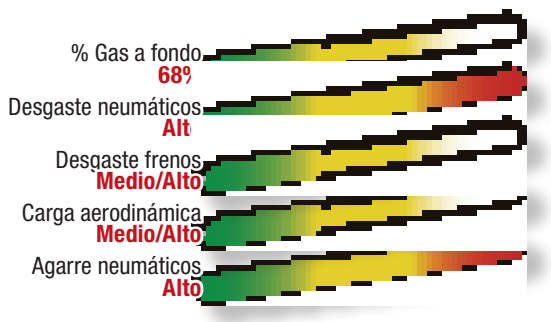

En 2005 ganó... Kimi Räikkönen

La última carrera disputada en Spa antes de su remodelación fue un paseo para Kimi Räikkönen y su McLaren. El finés le metió medio minuto a su gran rival por el título entonces, Fernando Alonso, lo que demostraba el poderío del MP4-20. Fue la segunda victoria seguida de Kimi en Spa, puesto que

Spa exige más que ningún otro circuito del Mundial

Favorece a Ferrari, pero su fiabilidad va en contra de la *Scuderia*

ALBERT BATLLE
abatlle@apuestamania.com

El calendario del Mundial de F1 de esta temporada ha querido que los dos circuitos más exigentes para los motores, Monza y Spa, sean consecutivos. Eso no pasaría de ser una casualidad si no fuera porque ambas carreras deben hacerse con el mismo motor. Y eso lo cambia todo.

Por lo tanto, en Bélgica no vencerá el más rápido, sino el más fiable. Y eso no es precisamente la mejor virtud de los Ferrari, los monoplazas que a priori deberían comandar la carrera belga. Y la prueba la tuvo Massa en Monza.

SECRETOS DEL APOSTANTE

El abandono de Massa en Monza es la prueba de que la fiabilidad ya no es el fuerte de Ferrari

Spa muy largo: las vueltas se hacen eternas, y ponen a prueba la concentración de los pilotos

En Spa, sin embargo, no son los motores los únicos que están exigidos al máximo. Los pilotos también sufren de lo lindo. Por eso le llaman un circuito de piloto. Es el circuito más largo del campeonato, con lo que las vueltas se hacen eternas, poniendo a prueba la concentración de los participantes. Y además, sus constantes desniveles castigan su resistencia física.

Y un último factor a tener en cuenta que también tiene algo que ver con la pericia de los pilotos: si llueve, puede que sólo lo haga en algunas partes del trazado, con lo que son los corredores los que deben elegir el momento adecuado para cambiar neumáticos.

EL CIRCUITO DE SPA ES MUY EXIGENTE PARA PILOTOS Y MONOPLAZAS

KOVALAINEN SE HA RECUPERADO DE SU PÉSIMO INICIO DE TEMPORADA

***Clemente Mastella**, ministro de Justicia italiano, negó que la visita de la Policía Judicial hizo a McLaren durante el GP de Italia tuviera la intención de distraer al equipo británico. Según Mastella, la visita fue discreta.*

"Los trapos sucios deben lavarse en casa. No se debe airear cosas como el espionaje"
Jackie Stewart
Campeón de F1 en '69, '71 y '73

***Heidfeld** El alemán parece abonado al cuarto puesto de carrera: lleva cinco*

Kubica y Kovalainen aumentan su valor

Ambos son fijos a los puntos, pero podrían acercarse al podio

ALBERT BATLLE
abatlle@apuestamania.com

Hay dos pilotos de la parrilla que están en un momento dulce de forma: Robert Kubica y Heikki Kovalainen. El polaco de BMW-Sauber lleva ya seis carreras consecutivas entrando en puntos -incluyendo dos cuartos puestos-, mientras que el de Renault se ha repuesto de su pésimo inicio de temporada, y ya lleva cinco presencias seguidas entre los ocho primeros. Aunque el mejor puesto de Kovalainen en esta racha ha sido un sexto puesto.

En Bélgica, ambos amenazan con encadenar una nueva presencia entre los mejores, puesto que sus monoplazas se lo permiten. Y es que tanto los BMW como los Renault son extremadamente fiables, una virtud clave en Spa.

SECRETOS DEL APOSTANTE

El polaco lleva seis presencias seguidas en los puntos, mientras que el finés suma seis

Heidfeld parece estancado, y sus podios sólo llegan por accidente

Rosberg parece el último candidato a entrar en puntos, pero en Honda confían en Jenson Button

Otro de los pilotos que está en forma es Nick Heidfeld. El alemás se ha asegurado correr con BMW la temporada que viene, y lo celebra a base de cuartos puestos. Lleva cinco en lo que llevamos de temporada, y en las dos últimas carreras. Sin embargo, ver a Heidfeld es ver a un piloto bastante estancado, que no intenta dar un paso más. Los podios aún están lejos, y sólo llegan por accidente.

ROSBERG, OTRO FIJO

El alemán de Williams lleva ya tres presencias consecutivas entre los ocho primeros, lo que le ha servido para que su patrón, Sir Frank Williams, le dedique algunos elogios.

Estos cuatro son los principales candidatos a completar la nómina de pilotos que puntúen en Spa, aunque en Honda opinen de otra forma. Button es su candidato.

El ocaso de 'Físico'

Giancarlo Fisichella podría verse fuera del equipo Renault la temporada que viene

ALBERT BATLLE
abatlle@apuestamania.com

Después del GP de Malasia de la temporada pasada, donde Giancarlo Fisichella logró su última victoria en F1, el italiano estaba exultante, y se veía en condiciones de discutirle el título a cualquiera. "Puedo ganar el Mundial", dijo el excompañero de Fernando Alonso.

Un año después, sin embargo, y ya como jefe de filas de Renault, 'Físico', se encontró con un monoplaza nada competitivo R27 que, ya desde el inicio, le condenó a luchar por entrar en los puntos. Y eso cuando la cosa iba bien.

A inicios de temporada nadie le discutía, puesto que su compañero de equipo, el novato Heikki Kovalainen, aún sufría más que el italiano. Sin embargo, en el último tercio de la temporada, el finés se ha ganado el beneplácito de Flavio Briatore a base de buenas actuaciones, las misma que le han permitido superar a Fisichella en la tabla del Mundial de pilotos.

Tras ganar el GP de Malasia en 2005 dijo que podía ganar el Mundial

Sin embargo, hoy Fisichella aún no sabe si tendrá volante para la temporada que viene

Así las cosas, el italiano aún no tiene claro si seguirá en Renault la próxima temporada -el equipo francés aún no ha anunciado sus pilotos para el año que viene-. Puede que incluso se quede sin volante. Y puede que todo ocurra por culpa del mismo piloto que le ensombreció durante 2005 y 2006: Fernando Alonso. Hasta que no se sepa dónde correrá el español en 2008, Fisichellaa no podrá hacer planes. Y es que hay cosas que nunca cambian.

¿SEGUIRÁ EN RENAULT?	
Sí	1'40€
No	2'50€

LA TEMPORADA DE FISICHELLA HA SIDO DECEPCIONANTE, TAMBIÉN POR CULPA DEL R27

La carrera se retrasa dos horas por la coincidencia con la F1

La prueba de 125cc dará comienzo a las 13:00, la de 250cc a las 14:15 y la de MotoGP a las 16:00 -todo hora española-. La simultaneidad con el GP de Bélgica de F1 ha provocado estos cambios en el horario.

MOTOCICLISMO MUNDIAL MOTOGP — **GP PORTUGAL GANADOR**

C. STONER 1'90€ — **V. ROSSI 2'90€** — **D. PEDROSA 8'00€**

DOMINGO 16 • 16:00 • CIRCUITO DE ESTORIL

apuestamania.com

"Stoner tiene el estilo de pilotaje perfecto para que la Ducati rinda al máximo"
Filippo Preziosi
Director Técnico de Ducati

MOTOGP

GANADOR

PILOTO	PRECIO	VECES
C. Stoner	1'90€	8
V. Rossi	2'90€	3
D. PEDROSA	8'00€	1
C. Vermeulen	10'0€	1
J. Hopkins	11'0€	-
M. Melandri	15'0€	-
L. Capirossi	17'0€	-
N. Hayden	23'0€	-
T. ELÍAS	27'0€	-
C. Edwards	30'0€	-
R. De Puniet	50'0€	-
A. Barros	85'0€	-
C. CHECA	100€	-
A. West	120€	-
A. Hofmann	140€	-
S. Guintoli	270€	-
S. Nakano	300€	-
M. Tamada	500€	-
Ku. Roberts	500€	-

POLE

PILOTO	PRECIO	VECES
C. Stoner	1'80€	5
V. Rossi	3'20€	4
D. PEDROSA	5'00€	1
C. Vermeulen	9'50€	-
J. Hopkins	10'0€	-
L. Capirossi	15'0€	-
M. Melandri	15'0€	-
N. Hayden	20'0€	-
C. Edwards	23'0€	2
T. ELÍAS	25'0€	-
A. West	33'0€	-
C. CHECA	55'0€	-
R. De Puniet	75'0€	-
A. Barros	90'0€	-
A. Hofmann	100€	-
S. Guintoli	200€	-
M. Tamada	220€	-
S. Nakano	270€	-
Ku. Roberts	300€	-

PODIO

PILOTO	PRECIO	VECES
C. Stoner	1'15€	10
V. Rossi	1'60€	6
C. Vermeulen	1'90€	4
D. PEDROSA	2'00€	5
J. Hopkins	2'40€	3
M. Melandri	2'70€	2
L. Capirossi	3'10€	2
N. Hayden	3'80€	3
T. ELÍAS	6'00€	1
C. Edwards	7'00€	2
R. De Puniet	12'0€	-
A. Barros	17'0€	1
C. CHECA	23'0€	-
A. West	25'0€	-
A. Hofmann	30'0€	-
S. Guintoli	30'0€	-
S. Nakano	50'0€	-
M. Tamada	50'0€	-
Ku. Roberts	50'0€	-

TOP 6

PILOTO	PRECIO	VECES
C. Stoner	1'05€	13
V. Rossi	1'17€	9
C. Vermeulen	1'25€	5
D. PEDROSA	1'40€	10
J. Hopkins	1'40€	9
M. Melandri	1'80€	7
L. Capirossi	2'05€	6
N. Hayden	2'20€	3
T. ELÍAS	2'50€	3
C. Edwards	2'90€	5
R. De Puniet	4'00€	3
A. Barros	4'50€	2
C. CHECA	6'00€	2
A. West	7'00€	-
A. Hofmann	10'0€	1
S. Guintoli	15'0€	-
S. Nakano	20'0€	-
M. Tamada	20'0€	-

DUELOS

PRECIO	PILOTOS	PRECIO
	Rossi VS Stoner	
2'40€		1'50€
	Rossi VS PEDROSA	
1'70€		2'05€
	PEDROSA VS Hayden	
1'60€		2'10€
	Hayden VS Hopkins	
2'25€		1'55€
	Hopkins VS Capirossi	
1'75€		1'95€
	Hopkins VS Vermeulen	
1'85€		1'80€
	Vermeulen VS De Puniet	
1'40€		2'60€
	Edwards VS Vermeulen	
2'00€		1'70€
	Edwards VS Melandri	
1'95€		1'70€
	Edwards VS ELÍAS	
1'85€		1'85€
	ELÍAS VS West	
1'70€		1'90€
	West VS Barros	
1'85€		1'80€
	Barros VS Guintoli	
1'65€		2'00€
	Guintoli VS Nakano	
1'80€		1'85€

VENTAJA DEL GANADOR

VENTAJA	PRECIO
0,000 a 0,500 seg	4'50€
0,501 a 1,000 seg	6'00€
1,001 a 2,000 seg	6'00€
2,001 a 3,000 seg	7'50€
Más de 3,001 seg	2'00€

VENTAJA DE LA POLE

VENTAJA	PRECIO
0,000 a 0,100 seg	3'20€
0,101 a 0,250 seg	2'90€
0,251 a 0,500 seg	3'90€
Más de 0,501 seg	4'25€

CAMPEÓN DEL MUNDO

PILOTO	PRECIO	VECES
C. Stoner	1'02€	-
V. Rossi	17'0€	7
D. PEDROSA	101€	3
C. Vermeulen	-	-
M. Melandri	-	1
J. Hopkins	-	-
C. Edwards	-	-
N. Hayden	-	1
L. Capirossi	-	3
A. Barros	-	-
R. De Puniet	-	-
T. ELÍAS	-	-
A. Hofmann	-	-
C. CHECA	-	-
S. Nakano	-	-
A. West	-	-
M. Tamada	-	-
S. Guintoli	-	-

LOS PRECIOS QUE APARECEN EN ESTA TABLA SON APROXIMADOS. CONSULTE LOS DATOS ACTUALIZADOS EN NUESTRA WEB

INFORMACIÓN DETALLADA Y ACTUALIZADA EN apuestamania.com

CASEY STONER AFRONTA SU PRIMERA OPORTUNIDAD DE CONFIRMAR EL TÍTULO DE MOTOGP

¿Alirón? *El australiano será campeón de MotoGP si suma 15 puntos más que Rossi*

Más leña al fuego

Stoner no debe encontrar resistencia en otro circuito beneficioso para su Ducati

MARTÍ ARAGONÈS
maragones@apuestamania.com

Quedan cerca de dos meses para que acabe la temporada 2007 de MotoGP, pero este domingo podríamos conocer -oficialmente, porque a estas alturas ya lo conocemos todos- al nuevo campeón.

Casey Stoner se planta en tierras portuguesas dispuesto a sellar cuanto antes el primer título de su carrera deportiva. Para ello, está claro que el mejor método es ganar la carrera, por lo que el australiano saldrá a darlo todo sobre el asfalto de Estoril. Y cuando ésto ocurre, lo más normal es que acabe como han acabado las últimas tres pruebas disputadas: victoria sobrada de la Ducati número 27.

Sería la novena del año y la cuarta consecutiva, pero no ha sido hasta esta carrera que su cotización A Ganador ha bajado de los dos euros: 1'90€. Lo cierto es que, viendo la efectividad de 'Stormy' en las últimas pruebas, sigue siendo un premio más que atractivo.

Es cierto que, el año pasado Stoner se fue por los suelos en Portugal, pero también lo hizo en Montmeló y Laguna Seca y este año ha conseguido sendos triunfos allí. Por otra parte, no sería la primera vez que el piloto de Ducati gane en Estoril. Hace dos años ya consiguió vencer en la prueba del cuarto de litro, en una temporada en la que terminó subcampeón, por detrás de Dani Pedrosa. Entonces lo hizo con una Aprilia no oficial, ahora pilota la moto más rápida y fiable de la parrilla.

SECRETOS DEL APOSTANTE

Estoril se asemeja a Brno y a Montmeló, donde Casey ganó el GP

El de Ducati ya sabe lo que es vencer aquí: lo hizo en 2005, en 250cc

EMILI ALZAMORA
EX PILOTO DE MOTOCICLISMO

Habrá que estar muy atentos al clima, porque la lluvia suele aparecer súbitamente en Estoril

"Apuesto por un triunfo de Dani Pedrosa en Portugal"

No habrá nuevo campeón en Estoril. Pese al dominio de Stoner en las últimas carreras, creo que esta carrera es una oportunidad perfecta para Dani Pedrosa. El catalán tiene la espina clavada de la prueba de San Marino y también del año pasado en este mismo escenario, por lo que es mi apuesta para este GP. Stoner y Rossi le acompañarán, por este orden, en el podio portugués. Así pues, el australiano tendrá que esperar para proclamarse campeón. Una vez más, como ya viene habitual en esta temporada, los neumáticos pueden condicionar la prueba.

MUNDIAL PILOTOS MOTOGP

	PILOTO	MOTO	QA	ES	TU	CHI	FR	IT	CA	GB	HO	AL	US	CH	SM	PO	JA	AU	MA	VA	PTS	FORMA
1º	C. STONER	Ducati	25	11	25	25	16	13	25	25	20	11	25	25	25						271	nnnn
2º	V. ROSSI	Yamaha	20	25	6	20	10	25	20	13	25	-	13	9	-						186	nnnn
3º	D. PEDROSA	Honda	16	20	-	13	13	20	16	8	13	25	11	13	-						168	nnnn
4º	C. VERMEULEN	Suzuki	9	7	5	9	25	8	9	16	-	5	20	11	20						144	nnnn
5º	J. HOPKINS	Suzuki	13	-	10	16	9	11	13	11	11	9	1	20	16						140	nnnn
6º	M. MELANDRI	Honda	11	8	11	11	20	7	7	6	6	10	16	NP	13						126	nnnn
7º	C. EDWARDS	Yamaha	10	16	-	5	4	4	6	20	10	13	5	-	7						100	nnnn
8º	L. CAPIROSSI	Ducati	-	4	16	10	8	9	10	-	-	20	-	10	11						98	nnnn
9º	N. HAYDEN	Honda	8	9	9	4	-	6	5	-	16	16	-	16	3						92	nnnn
10º	A. BARROS	Ducati	7	5	13	2	-	16	8	9	9	-	7	7	-						83	nnnn
11º	A. HOFMANN	Ducati	5	-	7	7	11	5	3	7	8	7	NP	NP	5						65	nnnn
12º	T. ELÍAS	Honda	2	13	20	-	-	10	-	4	NP	NP	NP	5	9						63	nnnn
13º	R. DE PUNIET	Kawasaki	-	3	8	8	-	-	11	10	-	-	10	8	-						58	nnnn
14º	C. CHECA	Honda	-	10	4	6	-	-	-	-	5	2	2	6	10						45	nnnn
15º	A. WEST	Kawasaki	NP	NP	NP	NP	NP	NP	NP	5	7	8	9	4	8						41	nnnn
16º	S. NAKANO	Honda	6	6	3	-	-	3	1	2	4	-	4	2	6						37	nnnn
17º	M. TAMADA	Yamaha	-	2	2	-	7	1	4	1	3	3	8	-	2						33	nnnn
18º	S. GUINTOLI	Yamaha	1	1	1	3	6	2	2	-	2	-	3	3	4						28	nnnn
19º	Ku. ROBERTS	KR212V	NP	NP	NP	NP	NP	-	-	3	1	4	-	1	1						10	nnnn
20º	R. HAYDEN *	Kawasaki	NP	NP	NP	NP	NP	NP	NP	NP	NP	NP	6	NP	NP						6	n
	M. FABRIZIO *	Honda	NP	NP	NP	NP	NP	NP	NP	NP	NP	6	NP	NP	NP						6	n

n VICTORIA n PODIO n PUNTOS n SIN PUNTOS n ABANDONO n DESCALIFICADO / PENALIZADO * PILOTO SUPLENTE NP NO PARTICIPÓ GP SECO / GP LLUVIA

PODIOS

PILOTO	GP	1º	2º	3º	%
Stoner	13	8	1	1	77%
Rossi	13	3	3	-	46%
PEDROSA	13	1	2	2	38%
Vermeulen	13	1	2	1	30%
Hayden	13	-	-	3	23%
Hopkins	13	-	1	2	23%
Capirossi	13	-	1	1	15%
Melandri	13	-	1	1	15%

POLE Y GANADOR

piloto	pole	gan.	%
C. Stoner	5	3	60%
V. Rossi	4	-	0%
C. Edwards	2	-	0%
D. PEDROSA	1	-	0%

MUNDIAL MARCAS

1º Ducati 283 pts. - **2º** Honda 219 pts.
3º Yamaha 213 pts. - **4º** Suzuki 191 pts.
5º Kawasaki 90 pts. - **6º** KR212V 14 pts

Stoner tiene la oportunidad de emular a Doohan y Rossi

Si el australiano sale de Portugal como campeón, sería el tercer piloto en los últimos diez años en ganar el título con cuatro carreras todavía por disputarse en la categoría reina. Doohan, en 1997, y Rossi, en 2002 y 2005, ya lo consiguieron.

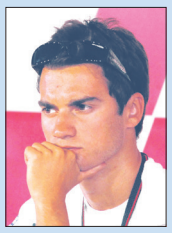

Dani Pedrosa está muy cerca de renovar con HRC

Pese a que siguen las conversaciones, Alberto Puig, mánager del piloto catalán ha afirmado que las dos partes están cada vez más cerca. El acuerdo podría oficializarse con motivo del GP de Japón, en casa de Honda.

El Mundial 2008 comenzará con un GP nocturno en Qatar

Así lo anunció oficialmente Dorna, la empresa organizadora de la competición. Será la primera vez en la historia del Mundial de Motociclismo que se dispute una carrera de noche. El circuito de Losail ya se está equipando lumínicamente para ello.

TONI ELÍAS QUIERE SUBIRSE AL PODIO POR SEGUNDA VEZ ESTE AÑO

Grandes recuerdos *Hace un año logró aquí su primer triunfo en MotoGP*

Estoril siempre saca lo mejor de Toni Elías

Es muy fiable En el Top 6 (2'50€), pero el Podio no es utópico (6€)

MARTÍ ARAGONÈS
maragones@apuestamania.com

Resulta curioso comprobar lo fructíferas que pueden llegar a ser ciertas relaciones piloto-circuito en el mundo del motociclismo.

El caso de Toni Elías con Estoril es uno de los más asombrosos. Y, sobre todo, lo es porque se trata de un piloto no acostumbrado a ganar -sólo ha vencido diez carreras en toda su trayectoria deportiva-, pero que parece transformarse cuando pisa este trazado. En los últimos cuatro años, el manresano ha ganado tres veces aquí -en 2005 se vio perjudicado por la fuerte lluvia-, dos en 250cc y una en MotoGP, su primera y única victoria en la categoría reina del Mundial. En realidad, las dos últimas veces que hemos visto a Elías subir a lo más alto de un podio han sido en Estoril.

A pesar de todo, decir que Toni puede ganar la carrera del domingo sería muy osado. Ahora mismo, la Honda Gresini es claramente inferior a otras motos y deberían cumplirse muchos requisitos para que Elías pudiera estar en condiciones de luchar por el triunfo. Eso sí, si nos referimos a estar En el Podio (6'00€), las opciones toman algo más de cuerpo, y el Top 6 ya es una apuesta más que segura: 2'50€.

SECRETOS DEL APOSTANTE

También venció en 2003 y 2004, en la categoría de 250cc

La temporada pasada superó a Valentino Rossi sobre la línea de meta

Además, Elías correrá consciente de que se está jugando su futuro en la categoría

APUESTAS ELÍAS	
Ganador GP	27'0€
En el podio	6'00€
Top 6	2'50€
Pole position	25'0€
VS West	1'70€

Rossi debería regresar al podio y Pedrosa, al Top 6

Aunque su rendimiento depende en exceso de motores y neumáticos

Tras el varapalo de San Marino, Valentino Rossi y Dani Pedrosa llegan a Portugal para aderezar su rumbo. Saben que Stoner tiene el título en el bolsillo, pero su prestigio no les permite tomarse con desgana las carreras que faltan.

El italiano tiene buenos precedentes en Estoril, pues encadenó cuatro victorias consecutivas de 2001 a 2004, pero en las dos últimas ediciones de la prueba ha tenido que conformarse con la segunda plaza. Eso sí, en los siete años que ha corrido aquí, siempre ha estado entre los tres primeros.

Viendo el panorama actual, suena lógico -aunque también raro- no recomendar a Rossi A Ganador. Las carencias de la Yamaha y la superioridad de Ducati o incluso Suzuki, rebajan las aspiraciones de Rossi al podio (1'60€), al cual debería subir de nuevo tras cuatro pruebas consecutivas sin hacerlo.

Valentino lleva dos años sin ganar en Estoril, pero siempre ha estado en el cajón portugués: 1'60€

Por contra, Pedrosa nunca ha logrado subir del cuarto puesto y sus opciones se limitan al Top 6: 1'40€

Dani Pedrosa tampoco está como para tirar cohetes. El catalán visita un trazado donde nunca ha estado en el podio -hizo 4º en 2003, 2004 y 2005- y que, además, también le trae malos recuerdos del año pasado, cuando casi deja a su compañero Hayden sin título.

Ahora mismo, no parece que la Honda -ni Bridgestone- dé opciones de victoria a Pedrosa y tampoco es un buen momento para que pise por primera vez el podio de Estoril. Así pues, nos quedamos con su apuesta En el Top 6 (1'40€), donde ha estado en diez carreras.

APUESTAS ROSSI	
Ganador GP	2'90€
En el podio	1'60€
Top 6	1'17€
Pole position	3'20€
VS Stoner	2'50€
VS Pedrosa	1'70€

APUESTAS PEDROSA	
Ganador GP	8'00€
En el podio	2'00€
Top 6	1'40€
Pole position	5'00€
VS Hayden	1'60€
VS Rossi	2'05€

DIFÍCIL TEMPORADA PARA VALENTINO ROSSI Y DANI PEDROSA

LOS PILOTOS DE SUZUKI TRIUNFARON EN MISANO

4'55€ por otro podio con Vermeulen y Hopkins

Es la primera vez que el cuarto favorito A Ganador se acerca tanto a Dani Pedrosa. Con 10€, Chris Vermeulen ha hecho valer sus grandes actuaciones en las últimas pruebas para pisarle los talones al catalán.

Este hecho tiene su explicación: en las últimas seis carreras, el australiano ha estado en el podio tres veces -paga 1'90€ por una cuarta- por sólo una de Dani. Además, ya le iguala en número de triunfos y segundos puestos.

El que empezó como aparente número uno de Suzuki, John Hopkins, ha visto como su compañero le ha acabado superando, pero su rendimiento sigue siendo fantástico. Se ha subido al cajón en las dos últimas pruebas -en Estoril se pagan 2'40€ si repite- y su apuesta En el Top 6 (1'40€) es muy sólida.

Si ambos pilotos se subieran de nuevo al podio, darían la bonita cifra de 4'55€, pero también hay la opción de combinar a ambos En el Top 6, con 1'75€ casi seguros.

APUESTAS SUZUKI	
Vermeulen gana	10'0€
Hopkins gana	11'0€
Vermeulen podio	1'90€
Hopkins podio	2'40€
Ver+Hop podio	4'55€
Vermeulen Top 6	1'25€
Hopkins Top 6	1'40€
Ver+Hop Top 6	1'75€

Circuito de Estoril
GP de Portugal

PUNTOS CLAVE

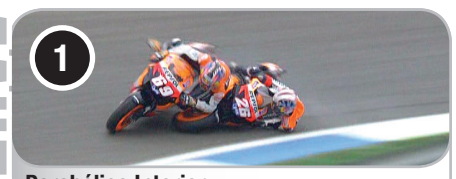

Parabólica Interior
Curva cerrada y muy traicionera. Entrar pasado es sinónimo de caída, y si no, que se lo pregunten a Dani Pedrosa y Nicky Hayden

Gancho
Lentísima *chicane* en subida que pone a prueba la agilidad de los pilotos. Las caídas son muy habituales en este punto.

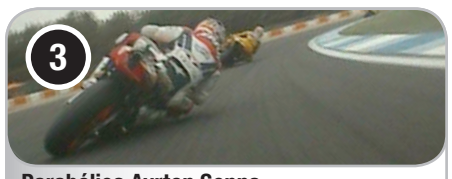

Parabólica Ayrton Senna
Viraje muy complicado por su longitud y por ser el que precede la recta de meta. La trayectoria y la aceleración son clave.

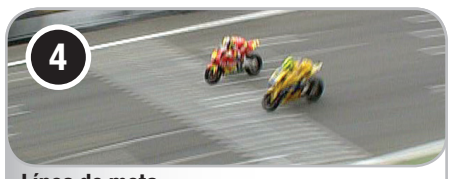

Línea de meta
La distancia respecto a la última curva permite al piloto de detrás coger el rebufo y ganar en la misma meta. Elías lo hizo en '06.

CIRCUITO

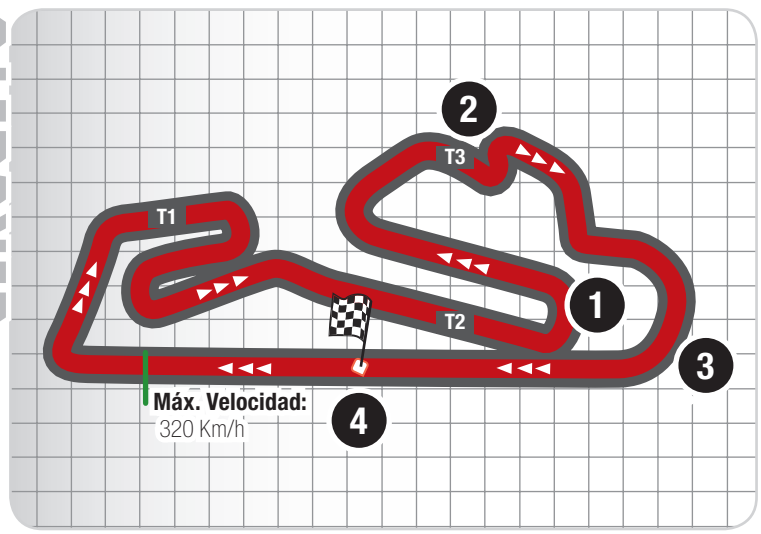

SITUACIÓN

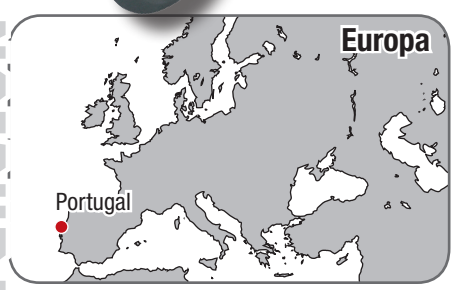

Características técnicas

Longitud:	4.182 metros
Amplitud:	14 metros
Curvas derechas:	9
Curvas izquierdas:	4
Recta principal:	986 metros
Construcción:	Remodelado en 2006

Récords MotoGP

Récord en carrera
Kenny Roberts Jr.
1:37.914 a 153,759 Km/h

Récord Pole Position
Valentino Rossi
1:36.200 a 156,498 Km/h

HISTORIA TIEMPO

Un poco imprevisible
Las previsiones no indican lluvia, pero la situación geográfica del circuito, muy cerca del Atlántico, hace que el clima sea inestable.

Temperatura
25º *(Asfalto: 33ºC)*

Texto informativo

Relativamente parecido al Circuito de Catalunya, Estoril es uno de los trazados más exigentes del calendario. Pese a que debutó en 2001, el año pasado ya fue remodelado con el objetivo de aumentar su seguridad. Como consecuencia de ello, su dibujo quedó ligeramente modificado al original, algo que no convenció demasiado a los pilotos. El circuito se caracteriza por las fuertes frenadas y los baches a lo largo de la pista, los cuales castigan a nivel físico y también piden una buena puesta a punto de la moto y una elección acertada de los neumáticos para no tener problemas de estabilidad.

HISTORIA TIEMPO

La prueba de 250cc del GP de Portugal de 2002 fue una verdadera locura. Bajo una intensa lluvia, Fonsi Nieto acabó llevándose el triunfo pese a irse al suelo dos veces. El madrileño demostró grandes reflejos con la moto.
BUSCA EN YOUTUBE: fonsi nieto estoril 2002

Horarios y recorrido

	Horario	Recorrido	Km
125	13:00	23 vueltas	96,186
250	14:15	26 vueltas	108,732
MGP	16:00	28 vueltas	117,096

Últimos podios (MotoGP)

2006	2005	2004
TONI ELÍAS (H)	Alex Barros (H)	Valentino Rossi (Y)
Valentino Rossi (Y)	Valentino Rossi (Y)	Makoto Tamada (H)
Kenny Roberts Jr. (KR)	Max Biaggi (H)	Alex Barros (H)

Portugal '06: una carrera loca que pudo sentenciar el Mundial

Pedrosa sirvió el título en bandeja a Rossi, pero apareció Toni Elías

Martí Aragonès
maragones@apuestamania.com

Penúltima carrera de la temporada 2006. El título de MotoGP está en juego. Nicky Hayden sólo dispone de 12 puntos de ventaja respecto a Valentino Rossi y el italiano viene lanzado tras una memorable remontada en las carreras anteriores.

En la vuelta 4, 'El Doctor' es primero, pero el estadounidense se mantiene tercero, con Dani Pedrosa a su estela. Al llegar a la peligrosa Parabólica Interior de Estoril, Pedrosa comete un grave error y se va al suelo, arrollando a su compañero de equipo. En HRC, todo el mundo se pone las manos a la cabeza y da el Mundial por perdido, pero lo que sucedería luego cambiaría el destino de ese campeonato.

Tras una espectacular remontada, Toni Elías se pone en cabeza en la última vuelta y acaba quitando el triunfo a Rossi por sólo cuatro milésimas. Valentino dejó de sumar cinco puntos que, a la postre, hubiera necesitado para poder ganar el título en Cheste. Está claro que Nicky Hayden le debe una a Toni Elías.

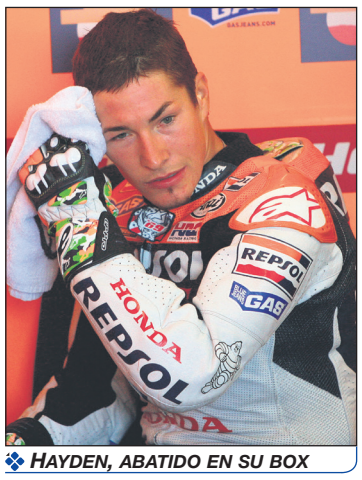
HAYDEN, ABATIDO EN SU BOX

Última vuelta de infarto

Fueron los momentos más emocionantes de la temporada. Rossi lideraba la carrera por delante de Roberts, pero de repente apareció Toni Elías y se puso delante con una frenada de vértigo. El resto, mejor véanlo ustedes mismos.
BUSCA EN YOUTUBE: elias rossi estoril 2006

ESTA 'CHICANE' EN SUBIDA ES LA CURVA MÁS FAMOSA DE ESTORIL

Un circuito con 'gancho'

En la previa del GP de Estados Unidos, calificábamos al popular 'sacacorchos' como la curva más espectacular de todo el calendario de MotoGP. Si tuviéramos que buscar otra que se le pareciera, pocas dudas habría a la hora de escoger: el 'gancho' de Estoril.

Situada en la parte final del circuito, esta 'chicane' es una de las más difíciles de trazar de todo el campeonato. Entre una y otra curva, hay un pronunciado desnivel ascendente que obliga a los pilotos a girar la moto en una posición muy incómoda. Para ello, tienen que reducir hasta la primera marcha -a unos 60 km/h- para luego tener aceleración suficiente y salir lo más rápido posible.

Si a algún espectador le gusta de forma especial presenciar caídas, que se sitúe justo enfrente del 'gancho', pues son muchos los pilotos que, a lo largo de los tres días de GP, pierden el control de sus motos en este punto y acaban besando el asfalto.

ANDREA DOVIZIOSO, PEGADO A LA APRILIA DE JORGE LORENZO

Mika Kallio renueva por KTM para un año más, con opción a otro

El piloto finlandés ya tiene plaza asegurada para el Mundial de 250cc de 2008. La fábrica austríaca ha decidido renovar a Kallio para la próxima temporada, con opción a una más, gracias, sobre todo, a las buenas actuaciones que Mika está realizando en las últimas carreras.

Pol Espargaró pilotará una Derbi oficial de 125cc el próximo año

El piloto de 16 años verá premiada su gran temporada -por ahora es el mejor debutante del octavo de litro- con la posibilidad de pilotar una moto oficial en 2008. Como ya ocurrió con Lorenzo, Derbi ve ahora en Pol Espargaró a su piloto de futuro.

250cc *Jorge nunca ha ganado aquí, 'Dovi' venció en 2006 y fue 2º en 2005*

Dovizioso será otra vez la sombra de Lorenzo

Combinar a ambos En el Podio es la opción con más garantías: 1'55€

MARTÍ ARAGONÈS
maragones@apuestamania.com

Como ya ocurrió el año pasado, es en esta fase del campeonato cuando Jorge Lorenzo más está notando la presión de su máximo rival, Andrea Dovizioso. En San Marino, el mallorquín sólo pudo librarse del italiano cuando éste sufrió una avería en su Honda; en Portugal, 'Dovi' llega dispuesto a seguir dando guerra.

Dovizioso demostró en Misano que es capaz de inquietar al líder

Pero Lorenzo saldrá dispuesto a 'conquistar' Estoril y acercarse aún más al título

Estoril es un circuito que gusta al piloto de Forli -una victoria el año pasado y un segundo puesto en 2005 lo certifican-, por lo que se convierte en una de sus mejores -y últimas- oportunidades de acercarse e intentar inquietar al sólido líder de la categoría.

Para Jorge Lorenzo, el GP de Portugal significa el poder dar otro paso de gigante hacia un campeonato que quiere dejar sentenciado cuanto antes. El balear nunca ha ganado aquí, por lo que saldrá con una especial motivación y tendrá su famosa bandera negra de conquista bien preparada.

Lorenzo es favorito A Ganador, con un premio de 1'45€, mientras que Dovizioso baja hasta los 4'50€. Está claro que el de Aprilia tiene cierta ventaja, pero una opción nada despreciable es combinar a ambos En el Podio: 1'55€.

Otra buena apuesta es combinar a Hiroshi Aoyama y Héctor Barberá En el Top 6, algo que ha sucedido en las últimas tres pruebas y que supone 2'80€ por euro.

MUNDIAL PILOTOS 250cc

	PILOTO	MOTO	QA	ES	TU	CHI	FR	IT	CA	GB	HO	AL	CH	SM	PO	JA	AU	MA	VA	PTS	FORMA
1º	J. LORENZO	Aprilia	25	25	20	25	25	8	25	-	25	13	25	25						241	nnnn
2º	A. DE ANGELIS	Aprilia	20	13	13	13	16	20	20	20	20	16	5	11						187	nnnn
3º	A. DOVIZIOSO	Honda	11	16	25	16	20	13	16	25	13	11	20	-						186	nnnn
4º	A. BAUTISTA	Aprilia	-	20	16	20	8	25	11	-	16	-	11	8						135	nnnn
5º	H. BARBERÁ	Aprilia	16	-	8	10	13	16	8	-	9	10	13	16						119	nnnn
6º	H. AOYAMA	KTM	-	10	-	7	-	-	9	16	11	25	10	20						108	nnnn
7º	M. KALLIO	KTM	-	-	10	11	9	-	10	10	8	20	16	-						94	nnnn
8º	T. LÜTHI	Aprilia	13	-	11	8	-	11	13	-	-	7	9	13						85	nnnn
9º	J. SIMÓN	Honda	8	-	9	9	11	9	6	9	-	-	8	6						75	nnnn
10º	S. AOYAMA	Honda	6	9	-	-	7	10	5	11	3	4	7	10						72	nnnn
11º	M. SIMONCELLI	Gilera	7	-	7	-	10	7	7	-	10	9	-	-						57	nnnn
12º	Y. TAKAHASHI	Honda	9	8	-	NP	-	5	-	13	6	8	-	7						56	nnnn
13º	F. LAI	Aprilia	4	5	6	6	4	3	-	5	5	-	4	-						42	nnnn
	R. LOCATELLI	Aprilia	10	NP	NP	NP	NP	-	4	-	7	6	6	9						42	nnnn
15º	A. ESPARGARÓ	Aprilia	5	-	5	5	-	4	-	-	-	5	3	4						31	nnnn
16º	R. WILAIROT	Aprilia	2	4	1	4	5	-	-	8	2	-	-	3						29	nnnn
17º	A. WEST	Aprilia	3	7	-	3	6	6	-	NP	NP	NP	NP	NP						25	nnnn
18º	K. ABRAHAM	Aprilia	-	1	4	-	-	-	2	6	1	-	2	2						18	nnnn
19º	D. HEIDOLF	Aprilia	1	6	3	-	-	-	-	4	-	3	-	-						17	nnnn
20º	A. BALDOLINI	Aprilia	-	1	4	-	3	2	-	2	-	2	-	-						14	nnnn
21º	T. SEKIGUCHI	Aprilia	-	-	-	2	2	1	1	3	4	-	-	NP						13	nnnn

n VICTORIA n PODIO n PUNTOS n SIN PUNTOS n ABANDONO n DESCALIFICADO / PENALIZADO * PILOTO SUPLENTE NP NO PARTICIPÓ GP SECO / GP LLUVIA

PODIOS

PILOTO	GP	1º	2º	3º	%
LORENZO	12	8	1	-	75%
Dovizioso	12	2	2	3	58%
De Angelis	12	-	6	1	58%
BAUTISTA	12	1	2	2	42%
H. Aoyama	12	1	1	1	25%
BARBERÁ	12	-	-	3	25%
Kallio	12	-	1	1	17%

POLE Y GANADOR

piloto	pole	gan.	%
J. LORENZO	8	8	100%
A. Dovizioso	1	1	100%
A. BAUTISTA	1	1	100%
A. De Angelis	1	-	0%

MUNDIAL MARCAS

1º Aprilia 281 pts. - **2º** Honda 196 pts.
3º KTM 138 pts. - **4º** Gilera 75 pts.

250cc

GANADOR

PILOTO	PRECIO	VECES
J. LORENZO	1'45€	8
A. Dovizioso	4'50€	2
A. De Angelis	9'00€	-
H. Aoyama	10'0€	1
H. BARBERÁ	15'0€	-
A. BAUTISTA	15'0€	1
M. Kallio	21'0€	-
T. Lüthi	27'0€	-

TOP 6

PILOTO	PRECIO	VECES
J. LORENZO	1'03€	10
A. Dovizioso	1'10€	11
A. De Angelis	1'30€	11
H. Aoyama	1'55€	6
A. BAUTISTA	1'70€	7
H. BARBERÁ	1'80€	7
M. Kallio	2'10€	6
T. Lüthi	2'25€	5

PODIO

PILOTO	PRECIO	VECES
J. LORENZO	1'10€	9
A. Dovizioso	1'40€	7
A. De Angelis	1'80€	7
H. Aoyama	1'90€	3
A. BAUTISTA	2'20€	5
H. BARBERÁ	2'30€	3

DUELOS

PRECIO	PILOTOS	PRECIO
LORENZO VS Dovizioso		
1'70€		2'05€
De Angelis VS BAUTISTA		
1'75€		2'00€
BAUTISTA VS BARBERÁ		
1'80€		1'80€

TODA LA INFORMACIÓN PARA APOSTAR EN: apuestamania.com

125cc *Héctor lleva dos años estando En el Podio*

Faubel debe remontar, con el permiso de Pasini

Los dos grandes aspirantes al título del octavo de litro se presentan a Portugal con los papeles intercambiados. Si en Misano, Gábor Talmácsi se encontraba diez puntos por debajo de Héctor Faubel, ahora es el valenciano -que no terminó la carrera- quien debe recuperar esta misma distancia.

A falta de cinco carreras, a Faubel no le queda otra que salir a ganar la carrera si quiere mantener sus opciones a ser campeón. El piloto de Aspar es el que más experiencia tiene en el circuito de Estoril, pues se ha subido al podio los dos últimos años, algo que ningún otro piloto de la cilindrada ha hecho. De todas formas, sus probabilidades para ganar la prueba (4'00€) pasan por que la carrera sea en grupo, situación en la que Faubel acostumbra a llevarse el gato al agua.

Buscará todo lo contrario el favorito A Ganador, Mattia Pasini (3'00€), que ha conseguido sus tres triunfos en solitario e intentará repetir la misma táctica en Portugal. Si logra poner tierra de por medio, los 25 puntos serán suyos otra vez.

De todas formas, Faubel En el Podio (1'80€) es una de las buenas apuestas del fin de semana. El otro aspirante al título, Talmácsi, tiene muchas probabilidades de estar también en el cajón: 1'60€.

125cc

GANADOR

PILOTO	PRECIO	VECES
M. Pasini	3'00€	3
G. Talmácsi	4'00€	2
H. FAUBEL	4'00€	3
T. Koyama	7'50€	1
L. Pesek	8'00€	1
S. GADEA	11'0€	1
S. Corsi	17'0€	1
R. Krummenacher	35'0€	-
P. ESPARGARÓ	40'0€	-
B. Smith	40'0€	-

TOP 6

PILOTO	PRECIO	VECES
M. Pasini	1'20€	4
G. Talmácsi	1'30€	6
H. FAUBEL	1'45€	8
T. Koyama	1'70€	5
L. Pesek	1'90€	5
S. GADEA	2'00€	2
S. Corsi	2'50€	6
R. Krummenacher	3'00€	2
P. ESPARGARÓ	4'50€	2

PODIO

PILOTO	PRECIO	VECES
M. Pasini	1'40€	4
G. Talmácsi	1'60€	6
H. FAUBEL	1'80€	8
T. Koyama	1'95€	5
L. Pesek	2'40€	5
S. GADEA	2'80€	2
S. Corsi	4'00€	2

DUELOS

PRECIO	PILOTOS	PRECIO
Talmácsi VS FAUBEL		
1'80€		1'90€
Pasini VS Pesek		
1'50€		2'25€
Koyama VS GADEA		
1'70€		2'00€
Smith VS ESPARGARÓ		
1'95€		1'75€

CONSULTA apuestamania.com

SECRETOS DEL APOSTANTE

El valenciano, segundo en 2005 y 2006, es el único piloto de la categoría que ha pisado el cajón luso

Sin embargo, el líder Talmácsi no puede ceder y Pasini intentará marcharse de nuevo

HÉCTOR FAUBEL, A RUEDA DE MATTIA PASINI

MUNDIAL PILOTOS 125cc

	PILOTO	MOTO	QA	ES	TU	CHI	FR	IT	CA	GB	HO	AL	CH	SM	PO	JA	AU	MA	VA	PTS	FORMA
1º	G. TALMÁCSI	Aprilia	20	25	11	13	13	13	20	-	16	25	13	20						189	nnnn
2º	H. FAUBEL	Aprilia	25	16	6	20	10	25	-	16	20	16	25	-						179	nnnn
3º	T. KOYAMA	KTM	10	-	16	-	6	11	25	20	10	20	11	16						145	nnnn
4º	L. PESEK	Derbi	16	20	10	25	20	-	3	-	9	10	16	-						129	nnnn
5º	S. CORSI	Aprilia	11	-	25	11	8	16	9	6	11	13	9	-						119	nnnn
6º	S. GADEA	Aprilia	-	11	-	10	25	20	13	13	13	-	-	13						118	nnnn
7º	M. PASINI	Aprilia	-	-	-	6	-	10	-	25	25	-	20	25						111	nnnn
8º	P. ESPARGARÓ	Aprilia	9	13	5	7	5	7	11	-	5	-	10	11						83	nnnn
9º	B. SMITH	Honda	4	-	8	8	16	8	10	9	NP	8	3	8						82	nnnn
10º	J. OLIVÉ	Aprilia	5	8	20	-	11	-	8	11	-	5	4	4						76	nnnn
11º	M. RANSEDER	Derbi	3	7	4	9	2	5	6	-	7	6	8	6						63	nnnn
12º	S. CORTESE	Aprilia	-	9	-	-	9	9	5	4	8	9	6	1						60	nnnn
13º	R. KRUMMENACHER	KTM	-	-	1	-	3	3	16	3	4	11	7	10						58	nnnn
14º	R. DE ROSA	Aprilia	13	-	13	4	-	2	-	8	2	-	-	7						49	nnnn
15º	E. RABAT	Honda	8	-	2	16	NP	NP	4	-	3	4	5	5						47	nnnn
16º	P. NIETO	Aprilia	7	10	3	-	1	-	-	7	-	7	-	-						35	nnnn
17º	L. ZANETTI	Aprilia	-	6	9	1	-	6	2	5	1	-	-	-						30	nnnn
18º	M. DI MEGLIO	Aprilia	2	-	NP	2	7	-	-	10	-	1	-	3						25	nnnn
	S. BRADL	Derbi	NP	NP	NP	NP	NP	NP	7	NP	6	3	NP	9						25	nnnn
20º	A. IANNONE	Aprilia	1	4	7	5	-	-	-	1	-	-	-	2						20	nnnn
21º	A. MASBOU	Honda	6	-	-	3	4	-	-	-	-	-	2	-						15	nnnn

n VICTORIA n PODIO n PUNTOS n SIN PUNTOS n ABANDONO n DESCALIFICADO / PENALIZADO * PILOTO SUPLENTE NP NO PARTICIPÓ GP SECO / GP LLUVIA

PODIOS

PILOTO	GP	1º	2º	3º	%
FAUBEL	12	3	2	3	67%
Talmácsi	12	2	3	1	50%
Pesek	12	1	2	2	42%
Koyama	12	1	2	2	42%
Pasini	12	3	1	-	33%
GADEA	12	1	1	-	17%
Corsi	12	1	-	1	17%
OLIVÉ	12	-	1	-	8%

POLE Y GANADOR

piloto	pole	gan.	%
Pasini	6	2	33%
Talmácsi	4	1	25%
FAUBEL	1	1	100%
Pesek	1	0	0%

MUNDIAL MARCAS

1º Aprilia 290 pts. - **2º** KTM 148 pts.
3º Derbi 143 pts. - **4º** Honda 100 pts.

Talant Dujshebaev es un buen ejemplo en el deporte español

El actual entrenador del Ciudad Real, equipo de la 'Liga ASOBAL de balonmano, se vio forzado a anunciar su regreso al profesionalismo tras las múltiples lesiones que sufrieron los centrales de su equipo.

MÁS DEPORTE — **¿QUIÉN VOLVERÁ AL DEPORTE PROFESIONAL?**

MILLER 1'50€

TYSON 3'00€

BARBER 11'0€

SCHUMACHER 13'0€

apuestamania.com

Jennifer Capriati superó sus problemas y volvió a la WTA

La que fuera medalla de oro en los Juegos Olímpicos de Barcelona '92, la norteamericana Jennifer Capriati, abandonó las pistas de tenis en 1993. Tras superar diversos problemas volvió a la competición en 1996.

Miller, cerca *Una oferta de los Celtics tiene a la ex estrella de los Pacers muy dubitativo*

El regreso a la fama no es siempre muy duro

Estrellas del deporte debaten entre volver al profesionalismo o seguir con su plácida vida de retirados

ALBERT GARRIGA
agarriga@apuestamania.com

Reggie Miller ha vuelto a ser noticia recientemente. El ex jugador de los Indiana Pacers, retirado desde hace dos temporadas, ha recibido una oferta de los Boston Celtics para volver a las pistas que ha convulsionado a la NBA... y a las casas de apuestas.

Y es que si Reggie Miller podría volver al profesionalismo una vez colgada su camiseta, ¿por qué no lo podrían hacer otros mitos del deporte? ¿Se imaginan ver de nuevo las míticas *roulettes* de Zinedine Zidane en un encuentro oficial? ¿O a Michael Schumacher a los mandos de un Ferrari luchando otra vez frente a Fernando Alonso?

Pese a que muchas de las apuestas que proponemos es prácticamente imposible que ocurran -léase Pelé, Maradona o Mónica Seles- hay otras que tienen grandes opciones de suceder. La maravillosa muñeca de Miller, las deudas de Mike Tyson y las ganas de correr de Tiki Barber son unos excelentes cómplices.

SECRETOS DEL APOSTANTE

- ***Algunos medios aseguran que el ex Pacers no volverá a la NBA como jugador***
- ***Las deudas de Mike Tyson le convierten en la apuesta más atractiva de la lista (3€/€)***
- ***Es casi imposible ver a futbolistas de la talla de Zidane, Maradona o Pelé de nuevo de corto***
- ***¿Volverá Arantxa al circuito WTA en la modalidad de dobles?***

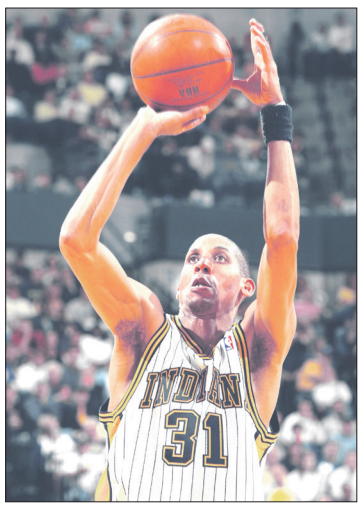

REGGIE MILLER — **1'50€**

La oferta de os Boston Celtics en su nuevo proyecto puede forzar el regreso a las pistas de uno de los mejores tiradores de la historia de la NBA. Con 42 años recién cumplidos, el actual recordman de triples anotados (2.560) de la competición tiene condiciones de sobras para regresar a la élite. Los Pacers le retiraron su camiseta con el número 31.

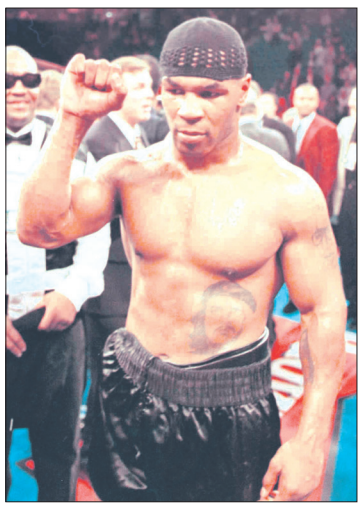

MIKE TYSON — **3'00€**

Las grandísimas deudas acumuladas por el púgil estadounidense pueden ser la mejor excusa para que *Ironman* vuelva a pisar los cuadriláteros. Se han escuchado rumores que el argentino Jorge Castro podría pelear con Tyson en La Bombonera de Buenos Aires para poner punto y final a su carrera. No sería nada raro verle pelear de nuevo.

MICHAEL SCHUMACHER — **13'0€**

Ha sido galardonado la semana pasada con el premio Príncipe de Asturias. Los irregulares resultados obtenidos por los pilotos de Ferrari, Kimi Räikkönen y Felipe Massa, han hecho pensar a más de uno en la vuelta del *Kaiser* para poner más difíciles las cosas a los McLaren de Fernando Alonso y de Lewis Hamilton.

¿QUIÉN VOLVERÁ AL PROFESIONALISMO?

Reggie Miller	1'50€
Mike Tyson	3'00€
Tiki Barber	11'0€
Michael Schumacher	13'0€
Sete Gibernau	17'0€
Mano de Piedra Durán	21'0€
Emmitt Smith	26'0€
Lance Armstrong	51'0€
Julio César Chávez Jr.	51'0€
Zinedine Zidane	67'0€
Wayne Gretzky	67'0€
Carlos Sáinz	67'0€
Andre Agassi	126€
Michael Jordan	151€
Jerry Rice	201€
Michael Johnson	201€
Arantxa Sánchez Vicario	301€
Monica Seles	501€
Maradona	751€
Dan Marino	1501€
Pelé	1501€

ZINEDINE ZIDANE — **67'0€**

Si David Beckham tiene fútbol como para firmar un contrato para las próximas cinco temporadas en el fútbol norteamericano... ¿no podría Zinedine Zidane volver a los terrenos de juego para seguir maravillando a todo el mundo con su fútbol espectacular? La amargura de despedirse con una expulsión puede hacer repensar las cosas a este auténtico crack. Un último contrato en alguna liga exótica reportaría unos excelentes beneficios a *Zizou*... y a los que apostaran por ello.

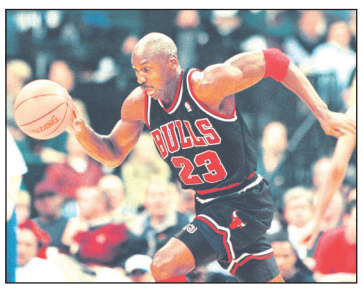

MICHAEL JORDAN — **151€**

El considerado mejor baloncestista de todos los tiempos ya protagonizó un sonadísimo regreso cuando, en septiembre del 2001, volvía a las canchas enrolado en las filas de los Wizards. A día de hoy es impensable que *Air Jordan* vuelva a la máxima competición -tiene 44 años-, pero si el hombre al que la ESPN nombró hace unos años como Mejor Deportista del siglo XX dedice volver, ¿alguien duda que volvería a ser uno de los mejores jugadores de la NBA? Nosotros no...

ARANTXA SÁNCHEZ — **301€**

Es imposible -o casi- que Arantxa Sánchez Vicario, la mejor tenista española de todos los tiempos, pueda volver al circuito individual femenenino, ya que a sus 35 primaveras la exigencia sería demasiado para ella. Pero con el referente de la inigualable Martina Navratilova, que regresó a las pistas para disputar los torneos de dobles, no es un sueño ver de nuevo a Arantxa gritando su inolvidable "*Vamos!!!*". Que nadie olvide que en su palmarés hay seis Grandes por parejas...

MARADONA — **751€**

Diego Armando estamos esperando que vuelvas, siempre te vamos a querer por las alegrías que le das al pueblo y por tu arte también cantaba Andrés Calamaro en su canción dedicada al astro argentino. Pero su regreso al fútbol de élite es algo más que totalmente utópico. Su edad, estado de forma y de salud sólo permiten ver al *10* en partidos de exhibición para ligero deleite de sus miles de admiradores. Su regreso al fútbol como entrenador no sería válido para las apuestas.

ANTES DE APOSTAR
INFÓRMATE EN
apuestamania.com
5€ GRATIS PARA APOSTAR
apuestamania.com
INFORMACIÓN AL DETALLE SOBRE APUESTAS DEPORTIVAS
5€ GRATIS PARA APOSTAR CON CADA NÚMERO
Fútbol
1a División
2a División A
2a División B
Internacional
Champions
UEFA
Copa del Rey
Basket
Motor
ESPECIAL TORNEO CLAUSURA
Secretos para apostar a la Liga Argentina
ESPECIAL LIGA
La 1a División al detalle en apuestamania
ESPECIAL NBA
Hasta el último detalle para apostar a la NBA
¡APUESTA AHORA!
¡Arrasan!
Duelo abierto en terreno francés
ÚLTIMA HORA
ESPECIALES
ESPECIAL BUNDESLIGA
Todo lo necesario sobre la Liga Alemana
ESPECIAL PREMIERSHIP
Los mejores datos de la liga inglesa
ESPECIAL SERIE A
Todo lo que necesitas saber del calcio
ESPECIAL LE CHAMPIONNAT
La Liga Francesa en números
APUESTAS

Del 14 al 20 de septiembre de 2007

Baloncesto
Semifinales Eurobasket 2007
S15 • 19:00h • LaSexta
Las cuatro mejores selecciones del torneo disputarán unas apasionantes semifinales con un único objetivo en mente: meterse en la gran final del Eurobasket. ¡Que gane el mejor!

Fútbol: Primera División
Athletic Club v Zaragoza
S15 • 22:00h • LaSexta/Aut.
Último partido avanzado al sábado de la tercera jornada de Liga. En San Mamés se medirán dos clásicos de nuestro fútbol que han iniciado la competición de forma algo irregular.

Motociclismo
GP de Portugal
S8 • 13:00h • TVE/Eurosport
Tras un fin de semana de descanso, vuelve el Mundial de Motociclismo con los títulos de MotoGP y 250cc prácticamente decididos. En el de 125cc cualquier cosa puede pasar...

"SILLONBALL" La tele en directo

VIERNES 14		
11:30h	C+ Fútbol	Fútbol Liga francesa: PSG v O.Marsella
15:00h	C+ Fútbol	fútbol Liga argentina: Boca v Olimpo BB
16:00h	TVE/Eurosp.	Ciclismo UCI Pro Tour: Vuelta a España
19:00h	C+ Golf	Golf US PGA Tour: The Tour Championship
19:00h	LaSexta	Baloncesto Eurobasket 2007 1/4 de final
20:00h	Canal+	Atletismo Golden League (Bruselas)
20:55h	C+ Eventos	Rugby Mundial: Inglaterra v Suráfrica
21:30h	LaSexta	Baloncesto Eurobasket 2007 1/4 de final
SÁBADO 15		
09:10h	C+ Deportes	Pressing Catch Smackdown
13:00h	Telecinco	Fórmula 1 GP de Bélgica (Pole Position)
14:05h	TVE/Eurosp.	Motociclismo GP Portugal (entren. 125cc)
14:50h	TVE/Eurosp.	Motociclismo GP Portugal (entren. 250cc)
15:00h	Canal+	Rugby Copa del Mundo: Gales v Australia
16:00h	La2	Ciclismo UCI Pro-Tour: Vuelta a España
16:05h	TVE/Eurosp.	Motociclismo GP Portugal (entren. MotoGP)
18:15h	La2	Fútbol Premier League: Chelsea v Blackburn
19:00h	LaSexta	Baloncesto Eurobasket 2007 Semifinales
20:00h	PPV	Fútbol 1ª División: R.Madrid v Almería
20:00h	PPV	Fútbol 1ª División: Valencia v Valladolid
21:30h	LaSexta	Baloncesto Eurobasket 2007 Semifinales
22:00h	LaSexta/Aut.	Fútbol 1ª División: Athletic Club v Zaragoza
DOMINGO 16		
11:30h	Canal+	Fútbol El día del fútbol
12:00h	Canal+	Fútbol Segunda División
13:00h	TVE/Eurosp.	Motociclismo GP Portugal Carrera 125cc
14:00h	Telecinco	Fórmula 1 GP de Bélgica (Spa-Francorchamps)
14:15h	TVE/Eurosp.	Motociclismo GP Portugal Carrera 250cc
16:00h	TVE/Eurosp.	Motociclismo GP Portugal Carrera MotoGP
17:00h	PPV	Fútbol 1ª División: Racing v Levante
17:00h	PPV	Fútbol 1ª División: Murcia v Atl. Madrid
17:00h	PPV	Fútbol 1ª División: Mallorca v Villarreal
17:00h	PPV	Fútbol 1ª División: Deportivo v Betis
17:00h	PPV	Fútbol 1ª División: Espanyol v Getafe
18:00h	La2	Balonmano Liga ASOBAL: C.Real v Logroño
19:00h	PPV	Fútbol 1ª División: Sevilla v Recreativo
21:00h	Canal+	Fútbol 1ª División: Osasuna v Barcelona
21:30h	LaSexta	Baloncesto Final Eurobasket Madrid'07
23:00h	Canal+	Fútbol El día del fútbol

HACE 87 AÑOS...

EL FÚTBOL 'MADE IN USA'

La NFL cumple 87 años... y tan fresca

El 17 de septiembre de 1920 se creaba en Canton (Ohio) la "Asociación Americana de Fútbol Profesional", el embrión de la que posteriormente acabaría siendo mundialmente conocida como NFL -adoptó el citado nombre de National Football League en 1922-. Por orden cronológico, es la tercera de las cuatro grandes ligas profesionales americanas -la MLB de béisbol se creó en 1903, la NHL de hockey sobre hielo en 1917, y la última fue la NBA de baloncesto, que no se fundó hasta mucho más tarde, en 1946-.

El primer campeón de la historia fue el ya desaparecido conjunto de los Akron Pros, y los vigentes defensores del título son los Indianapolis Colts, aunque es la franquicia de los G.B. Packers la que más anillos acumula (12).

A lo largo de su historia, el formato de competición se ha ido modificando, pero desde hace unos años se mantiene invariable: la Liga la forman 32 equipos, divididos en dos conferencias y 8 divisiones. Se disputan 17 partidos de fase regular y unos play offs que finalizan en la gran final, también llamada *Super Bowl*.

LOS MEJORES PREMIOS DE LA SEMANA PASADA

FÚTBOL - AMISTOSO	
USA-BRA RES.EXACTO 2-4	41'0€
FÚTBOL - CLASIF. EURO'08	
POR-POL RES.EXACTO 2-2	23'0€
FÚTBOL - CLASIF. EURO'08	
ESL-EIRE RES.EXACTO 2-2	23'0€
FÚTBOL - CLASIF. EURO'08	
ISLANDIA-ESPAÑA LOCAL/EMPATE	21'0€
FÚTBOL - CLASIF. EURO'08	
HALLFREDSSON 1ER GOL. ISL-ESP	17'0€
FÚTBOL - CLASIF. EURO'08	
MAL-TUR RES.EXACTO 2-2	13'0€
FÚTBOL - CLASIF. EURO'08	
BLR-RUM RES.EXACTO 1-3	11'0€

Una gran exhibición de Ronaldinho, Kaká, Robinho y compañía en tierras norteamericanas. Además de espectáculo, los brasileños regalaron 41€/€ con su 2-4 a Estados Unidos.

LAS JUGADAS MÁGICAS

LA APUESTA CERRADA
BARÇA GANA VS LYON 1'45€/€

El Barcelona recibe en el Camp Nou al Olympique de Lyon en la primera jornada de la Champions League. Tras un inicio de Liga algo irregular, los de Frank Rijkaard quieren mostrar su mejor cara en Europa, y nada mejor que empezar con una victoria ante su público que, además, regalará casi 1'50€ por cada euro apostado.

LA APUESTA INTELIGENTE
MALL-VILL LOS 2 MARCAN 1'90€/€

En el ONO Estadi se verán las caras Mallorca y Villarreal, dos equipos con características ofensivas y que han empezado la temporada 'enchufados' de cara al gol. Además, en los últimos cinco duelos en terreno mallorquín se ha cumplido la premisa de que ambos marcasen, al igual que ha pasado en 11 de sus 14 duelos históricos.

LA APUESTA ARRIESGADA
MAD-ALM EMP AL DESCANSO 2'50€/€

Pocos dudan que el Madrid sumará esta jornada su tercera victoria consecutiva en Liga, aunque el Almería llega al Santiago Bernabéu dispuesto a vender cara su derrota. Además, los de Schuster suelen decantar los partidos a su favor en las segundas partes, por lo que la apuesta de 'Empate al descanso' es una opción arriesgada, pero a la vez muy interesante (2'50€/€).

LA APUESTA MILLONARIA
ELIAS GANA GP PORTUGAL 27'0€/€

El circuito de Estoril se le da especialmente bien al joven piloto manresano. Prueba de ello son las tres victorias en las cuatro últimas ocasiones que ha disputado el GP de Portugal. La temporada pasada ganó ya en la categoría de MotoGP por delante de Rossi y Roberts Jr, y si repite este año, el de Honda-Gresini regalará 27€ por euro.

LA LIGA DE NUESTROS COLABORADORES

EL CRACK
GENÍS GARCÍA

TERRASSA SABADELL

1 ñ 1'75€ | X ñ 3'10€ | 2 ñ 4'40€

"Victoria visitante en el derbi entre el Terrassa y el Sabadell"

CLASIFICACIÓN JORNADA	
COLABORADOR	€/€
1º GENÍS GARCÍA	4'40€
2º JORDI GENÉ	3'70€
3º TXETXU ROJO	1'70€
4º ENRIC MASIP	1'50€
INVERSIÓN	BENEFICIOS
7€	11'30 €

CLASIFICACIÓN GENERAL	
COLABORADOR	€/€
1º LLUÍS CARRERAS	6'10€
2º TXEMA ALONSO	5'50€
3º JUAN VIZCAÍNO	5'25€
4º EMILIO AMAVISCA	4'95€
5º GENÍS GARCÍA	4'40€
6º JORDI GENÉ	3'70€
7º TXETXU ROJO	3'40€
8º JAN URBAN	3'20€
9º XAVI AGUADO	1'85€
10º ELOY PÉREZ	1'70€
11º PATXI SALINAS	1'70€
INVERSIÓN	BENEFICIOS
55€	55'64€

El podio de la semana

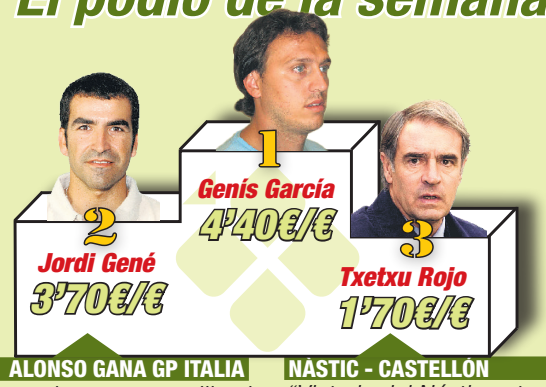

ALONSO GANA GP ITALIA
"Monza le va como anillo al dedo a Fernando Alonso"

NÁSTIC - CASTELLÓN
"Victoria del Nástic ante el Castellón, colíder de Segunda"

Fórmula 1
GP Bélgica
D16 • 14:00h • Telecinco/TV3
Tras el GP de Italia, el Mundial de F1 se desplaza hasta Bélgica, donde se podrá vivir un nuevo episodio del duelo entre Alonso y Hamilton. ¡Saltarán chispas!

Fútbol: Primera División
Osasuna v Barcelona
D16 • 21:00h • Canal +
El Barça de Frank Rijkaard tiene una complicada visita al Reyno de Navarra, donde le espera un Osasuna con ganas de sumar su primera victoria en la Liga.

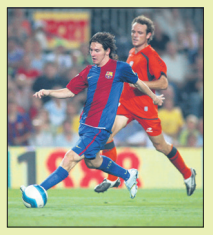

Baloncesto
Final Eurobasket 2007
D16 • 21:30h • LaSexta
El partido decisivo. Las dos mejores selecciones del torneo se enfrentan en la gran final en busca de la medalla de oro y suceder a Grecia en el palmarés de campeón del Eurobasket.

GRAZINA
"Jasikevicius tiene un toque latino en su juego que me apasiona"

He dicho

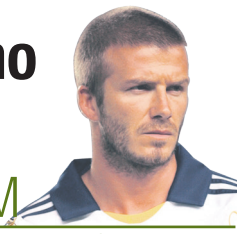

DAVID BECKHAM
Jugador de los L.A. Galaxy (1975)

"Definitivamente, quiero que mi hijo Brooklyn sea cristianizado, pero todavía aún no he decidido a qué religión"

El martillo...

AL JUEGO SUCIO ENTRE ESCUDERÍAS EN LA F1

❖ Cuando parecía que las aguas volvían a bajar tranquilas en el 'Gran Circo' tras el enfrentamiento entre Alonso y Hamilton, otro nuevo escándalo -éste mucho más grave- vuelve a salpicar el Mundial de Fórmula 1: las acusaciones de espionaje industrial por parte de ingenieros de McLaren-Mercedes. Pero parece que el asunto también puede afectar a Ferrari, Renault y alguna otra de las escuderías que participan en el campeonato. Sin duda, una muy mala manera de promocionar el 'fair play' dentro del deporte...

Cumple años...

LANCE ARMSTRONG
Ex ciclista profesional

❖ Considerado por muchos como el mejor ciclista de la historia, el norteamericano (Austin, Texas) cumple 36 años el próximo 18 de septiembre. Retirado de la práctica profesional desde hace dos años, dejó tras de sí un palmarés prácticamente inigualable y un halo de leyenda por su superación de un cáncer, y posterior victoria en siete Tours de Francia consecutivos, algo que ningún otro ciclista ha logrado nunca.

EL RETO DE LA SEMANA

¿Quién estaba al lado...?

Valentino Rossi y Kenny Roberts Jr. sonríen encima del podio de Estoril del año pasado, pero ¿qué piloto español ganó la carrera?

Entra en apuestamania.com y disfruta de la nueva sección de Entretenimiento: curiosidades, anécdotas y reportajes

RESPUESTA: Toni Elías.

LA PREGUNTA

¿Conseguirá el Ciudad Real continuar con su supremacía en la ASOBAL?

ALBERT GARRIGA

SÍ *Que no te quepa la menor duda, Sergi. Año a año el equipo manchego se refuerza mejor y es difícil que nadie le pueda hacer sombra en España. El Barça ha fichado bien, pero ya se demostró en la Supercopa que los de Talant pueden decidir sus duelos cuando quieren. Además, la baja de Nagy será un palo fortísimo para los de Manolo Cadenas, pues Gull no creo que sea un jugador de garantías para los 60 minutos. El Portland no creo que llegue a dar guerra para el título de Liga, mientras que el Ademar y el Valladolid han sufrido demasiadas bajas.*

SERGI PÉREZ

NO *En los últimos años, la ASOBAL era cosa de cuatro equipos, pero se echaba de menos a un rival realmente potente que plantara cara al Ciudad Real. Este año el Barça parece que será ese equipo. El conjunto azulgrana se ha reforzado muy bien -jugadores con experiencia en la Liga- con vistas a acabar con la supremacía del conjunto manchego en la competición doméstica. Además, los de Dujshebaev pueden acusar su excesiva veteranía -ocho jugadores por encima de los 30 años- en una temporada tan larga y cargada de partidos.*

LA APOSTANTE DE LA SEMANA

GRAZINA

Esta joven lituana afincada en Barcelona es una gran apasionada del baloncesto y su gran ídolo es 'Saras' Jasikevicius. Después de vibrar con su juego en el Eurobasket, estaría encantada con el retorno del base al Palau. Y es que echa de menos como él caldeaba el 'ambiente' en las grandes ocasiones...

AHÍ QUEDA ESO

Joan Laporta

Presidente del F.C. Barcelona

"Las palabras de Thiago Motta son propias de un inmaduro que no tiene el coraje de reconocer sus propios errores"

El presidente del F.C. Barcelona ha dejado de lado por una vez su habitual 'seny' para criticar duramente a un jugador que, todo hay que decirlo, en los últimos tiempos ha dado más que hablar fuera -por su afición a la noche- que dentro de los terrenos de juego.

LOS PASATIEMPOS

Trivial

- **HIS** • ¿Cuáles son los dos países con más Copas de Europa?
- **FÚT** • ¿En qué fecha se enfrentaron por última vez R.Madrid y Almería?
- **BAS** • ¿Qué jugador fue el MVP del último Eurobasket de Serbia 2005?
- **POL** • ¿Qué equipo ganó el año pasado el título de liga en la LNFS?
- **MOT** • ¿En qué posición acabó Stoner en el GP de Portugal de 2006?

SUDOKU DIFICULTAD MEDIA

			4	9				3
7		4		1		6		
					6			9
	7	2	3	8		5		
		8				9		
		5		6	2	8	1	
8			6					
		3		5		7		4
5				3	8			

SOLUCIONES

Trivial

HIS
España e Italia (11).
FÚT
El 4 de enero de 1981.
BAS
Dirk Nowitzki.
POL
ElPozo Murcia.
MOT
Se cayó.

2	8	6	4	9	5	1	7	3
7	9	4	2	1	3	6	5	8
3	5	1	8	7	6	4	2	9
9	7	2	3	8	1	5	4	6
1	6	8	5	4	7	9	3	2
4	3	5	9	6	2	8	1	7
8	1	7	6	2	4	3	9	5
6	2	3	1	5	9	7	8	4
5	4	9	7	3	8	2	6	1

EL ATAQUE DE LOS CLONES

GÁBOR TALMÁCSI ES... NACHO VIDAL

El actual líder del Campeonato del Mundo de 125cc tiene un clon de lo más curioso fuera de los circuitos. Y es que el húngaro es 'clavado' al conocido actor porno español Nacho Vidal. No sabemos si el barcelonés es aficionado a las motos, pero siempre ha 'corrido' en la categoría reina.

LA WEB DE LA SEMANA

EL 'LATRE' DE LA ATP

BUSCA EN YOUTUBE:
Funny Novak Djokovic

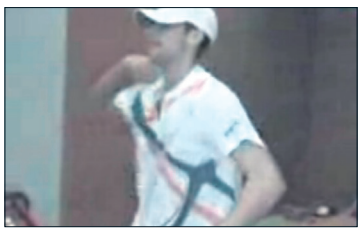

Federer, Nadal, Roddick,... el tenista serbio Novak Djokovic es capaz de imitar a cualquier tenista del circuito y nada le tiene que envidiar a nuestro Carlos Latre. Y lo mejor de todo es que lo hace justo antes de jugar un partido en el US Open...Un crack!

LAS PERLAS

OSCAR GARCÍA

- **Real Madrid, Sevilla y Barcelona no han dado tregua en este inicio a sus rivales**
- **Raúl es una buena apuesta a Primer Goleador en los partidos de su equipo**

Liga española *Los tres primeros de la temporada pasada han enseñado sus cartas*

Los grandes empiezan fuertes

Los favoritos al título toman posiciones. Tanto Sevilla como Barcelona y sobre todo Real Madrid han tenido un comienzo de temporada que nos indica que van a por todas desde el principio

A pesar del tropiezo del equipo catalán ante el Racing, el conjunto de Rijkaard reaccionó y de qué manera ante el Inter en su trofeo y ante el Athletic, esta vez ya de competición oficial de Liga. La primera parte de los azulgrana ante los vascos en el Camp Nou fue muy buena demostrando que cuando tienen buena actitud son capaces de cualquier cosa.

El Sevilla también solventó con una engañosa goleada su partido ante el buen Getafe de Laudrup y Milla. También tuvo una notable actuación ante el Milan en la final de la Supercopa europea donde no pudo conseguir el título debido a los tristes acontecimientos de sobras conocidos y que hizo

que los jugadores no pudieran estar al cien por cien. En Atenas acabaron por confirmar que van a por todas esta temporada en la Champions.

Y por último querría destacar el comienzo de Liga del Real Madrid, un equipo que presentaba bastantes dudas en la pretemporada pero que ha tenido un inicio espectacular. Primero venciendo al Atlético y después goleando a domicilio a un Villarreal que llevaba nueve victorias seguidas en Liga. A pesar de que los fichajes han mejorado el nivel de la plantilla, me gustaría destacar a Raúl, un jugador tratado injustamente en estos últimos tiempos pero que siempre está donde se le necesita. Una buena apuesta a Primer Goleador en los partidos del Real Madrid es la del capitán merengue.

Apuesto por una Liga 2007-08 mucho mejor que la pasada con mucha igualdad por abajo.